

ひのっ子 の子育て・子育ち

知っ得

ハンドブック

2023



TRANSFORMING OUR WORLD
SDGs IN ACTION HIN 

日野市 株式会社ゼンリン

ひのっ子 の子育て・子育て

知っ得 ハンドブック 2023

この冊子には赤ちゃんや子どもたちの健やかな成長を応援するため、
日野市の子育てに関するさまざまな情報をまとめています。

日野市は妊娠中から18歳まで切れ目なく支援する
「子育てしたいまち・しやすいまち」を目指しています。

ひのっ子がふるさととして誇れるまちを一緒に育てていきましょう。

なお、新型コロナウイルス感染症の感染状況等により内容に変更が生じる場合がございます。

詳細は各記事のお問い合わせ先へご確認ください。

本誌の電話番号は、日野市市外局番「042」を省略しています。

表紙のロゴマーク

日野市は東京都初のSDGs未来都市に選定されました。

SDGsとは2030年までに世界全体で達成する目標です。

これからも住み続けたいまちをめざし、日野市は皆さまとともに、取り組んでまいります。

表紙のキャラクター

放課後子ども教室「ひのっち」
公認キャラクター「のっち」

柴犬の男の子。絵を描いたり、工作が大好き！

いつも「工作セット」をバッグに入れて持ち歩いている。「ひのっち」に参加している子どもたち・「ひのっちパートナー」から応募のあった532点のキャラクターの中から、子どもたちによる投票で1位になったんだ！



表紙の写真は一部加工しています。



特集

(仮称) 子ども包括支援センターがオープン
します!4

子育てサポートカレンダー

年齢別カレンダー8

子ども家庭支援センター

子ども家庭支援センター10

地域子ども家庭支援センター12
万願寺「にこにこ」/多摩平「はぴはぴ」

子育てひろば

子育てひろばとは14

みんなのはらっぱ/あかいやね/ぽっかぽか/
至誠スマイル/基幹型児童館/保育園の子育てひ
ろば/モグモグ/

地域の身近な遊び場20

子育てに関する制度

乳幼児期のサービス21

離乳食講座/妊産婦サポート事業/多胎児家庭支
援事業/産後ケア事業/配食サービス/ファース
トバースデーサポート事業

医療費の助成・手当各種・支援24

医療費の助成/児童手当各種/ひとり親の方向け
のサービス/障害児向けのサービス

生活にお困りの方へ27

生活保護/食に関する支援/女性への支援/受験
生チャレンジ支援給付事業

相談があるとき・子どもにたずさわる地域の人

子育て・福祉に関する相談29

子育て相談実施施設/東京都八王子児童相談所/
児童虐待相談/福祉の初期総合相談窓口/
ひとり親家庭相談/エール(発達・教育支援セン
ター)/教育相談/子どものこころ電話相談/
就学・進学相談/スクールカウンセラー/
就学援助費/高校生の奨学金

健康に関する相談33

プレママ(妊婦)&乳幼児健康相談/食事相談/
乳幼児歯科相談/予防接種相談窓口/発達・教育
支援センター通園事業「きぼう」/東京都南多摩
保健所

女性の相談窓口35

女性の悩み相談サイト35

男性の相談窓口35

配偶者からの暴力(DV)相談36

性暴力被害相談36

性的マイノリティのための相談36

にじいる相談/東京三弁護士会多摩支部レイン
ボー相談/Tokyo LGBT相談

こころの相談37

思春期相談/こころの電話相談/こころの電話相
談室

青少年に関する相談38

東京都認証保育所
理事長 青嶋暁子

【4区E-1】
暁愛児園

コニカミノルタ
南門近く

あがつさあいじえん
日野市多摩平3-28-10

少人数の家庭的な保育園
健康で心豊かな人間の育成

TEL 042-583-8713



産休明けから就学まで
開所時間 6:30~19:30
日曜・祝日休園

見学随時受付中!



市民相談で行っている相談／人権身の上相談
／保健福祉サービスに関する苦情相談……38

児童虐待 ……39
児童虐待ってなんだろう？／虐待が子どもに及ぼす可能性のある影響／行政の対応／児童虐待の予防・早期発見のため

子どもにたずさわる地域の人 ……42
主任児童委員、児童委員／日野市青少年委員／日野市地区青少年育成会

保育園・幼稚園・子育て支援

認可保育園 ……45
入園申込用紙配布場所／認可保育園一覧表

認可外保育施設 ……50
認可外保育施設一覧

市立幼稚園 ……51
入園の申込／幼児園

私立幼稚園・認定こども園 ……53
入園の申込／私立幼稚園一覧表

一時保育、一時預かり、休日・年末保育、
病児病後児保育、保育援助 ……55
一時保育／トワイライトステイ／ショートステイ／一時預かり／休日保育（日曜日・祝日）／年末保育／病児・病後児保育

保育・育児・家事・妊娠婦の援助 ……64

児童館・学校・学童クラブ・ひのちっほか

児童館 ……65

学童クラブ ……68

ひのちっほか ……70
放課後子ども教室「ひのちっ」／ジュニアリーダー講習会／ボランティアリーダー

市内の小中学校 ……71
選べる小中学校／わかば教室／知的障害学級／自閉症・情緒障害学級／特別支援教室（ステップ教室）／「ことば」や「きこえ」の教室／病弱学級／特別支援学校

子育てサークルなど

子育てサークル ……76

子育て支援グループ ……81

その他の子ども向けサービス

図書館 ……85

中央公民館 ……86

日野市公式LINEアカウント ……87

子ども向けイベント ……88

日野市・東京都の事業 ……89
おむつ専用収集袋／赤ちゃん・ふらっと事業／日野市子育てモバイルサービス「ぼけっとなび」

夜間・休日の医療機関など

夜間・休日に病気やけがをしたときは ……91

子ども条例

日野市子ども条例 ……93

日野市マップ

全体図／エリアマップ1～12 ……94～119

【1図D-3】
第二 暁愛児園
日野市栄町 1-4 3-3
TEL 042-581-3590
日野駅
いなげやさん近く

東京都認証保育所
開所時間
7:00～20:00

【11図C-1】
第三 暁愛児園
日野市多摩平 2-5-1
TEL 042-583-4152
イオンモール豊田
近く

【4図D-3】
第四 暁愛児園
日野市旭が丘 3-1-3
TEL 042-583-3939
MFLP日野
東口近く

(仮称) 子ども包括支援センターがオープンします!

子育てのランドマークに
(仮称) 子ども包括支援センター開設へ



愛称

“みらいく”

コンセプト

「すべての子どもの健やかな成長を切れ目なく支援する、子ども・家庭・地域の子育て機能の総合支援拠点」を開設します。

自然豊かな日野市の魅力を大切に捉え、まちの景観とも調和した、誰もが気軽に訪れやすく、親も子ども安心して過ごせる「心の拠り所」となる温かみのある施設を目指します。

背景・必要性

親を頼れない妊産婦や、若年者の妊婦、生活困窮や精神的に不安を抱える保護者などが増え、結果として、児童虐待に至るケースも増えてきています。

このような背景から、母子保健法および児童福祉法が改正され、子育て世代包括支援センターと子ども家庭総合支援拠点の整備がそれぞれ規定されました。

新型コロナウイルス感染症の影響は、市民生活全般に及んでおり、とりわけ支援を要するひとり親世帯など、子育て世帯の生活を守り抜くセーフティネットの強化が自治体に求められています。

市の財政は極めて厳しい状況ですが、新型コロナウイルス感染症が拡大し、外出を控え、自

虐待相談件数の年次推移

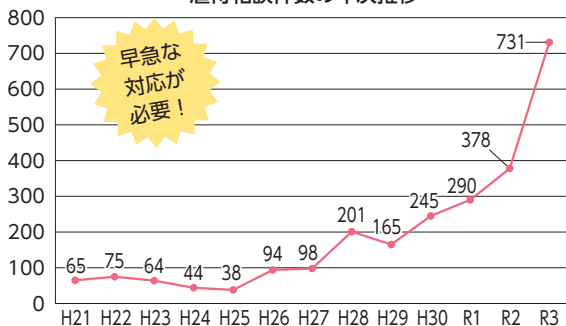

早急な
対応が
必要!



バディスポーツ幼児園

BUDDY

幼児無償化対象園



- 1:送迎バス
- 2:延長保育
- 3:お弁当サービス

登園の際は遠方まで送迎バスを実施しております。
最大19時まで延長保育が可能。
希望者の方にはお弁当サービスを実施しております。



〒192-0033
東京都八王子市高倉町33番2号
☎042-649-8340 (4回D-1)

BUDDY
Yasukihara

日本で唯一の親子で五輪金メダリストがプロデュース

2023年今春オープン



バディ塚原体操センター

「夢」を叶えるお手伝いを致します!!

3才(2歳10か月)から中・高校生までのお子様を対象に、専門的な体操技術を幅広く設定し、体操の本質を見極めた合理的な指導を行っています。



(仮称)子ども包括支援センターがオープンします!

宅で過ごす生活時間が長くなることで、DVや虐待の件数・相談が増加傾向になっています。このことを踏まえ、早急な対応が求められていることから、将来への対策としての仕組みづくりは急務であると判断しました。

子育て関連部署の一体化による子育て支援の充実

子ども家庭支援センター

スクールソーシャルワーカー

子育て課

保育課

★ 児童虐待への適切な対応・防止対策と

子育て支援のワンストップ化

- 別々の場所にある子ども家庭支援センター（地域支援係・相談援護係）と母子保健係、発達・教育支援課のスクールソーシャルワーカー、子育て課、保育課が場所的にも一緒になることによって、増加している児童虐待への対応と防止対策の強化や子育て支援のワンストップ化

★ 「子どもなんでも相談」機能の整備

- 子育て世帯の悩み事に対する子ども相談機能を整備
- 子ども・家庭相談、成長や発達・健康に関する相談、問題別の相談など

★ 中学校卒業後の支援

- 中高生の悩み相談機能や、就学・進学に関する情報収集ができる専用フリースペースなどの設置

★ 子育てサービスの充実

- 子育てひろば（地域の身近な遊び場）の新設

★ 防災機能

- 妊産婦を支援するため、これらの方が避難できる施設として整備



★ そのほかの機能

- 母子健康手帳の交付、妊婦健康診査の助成、新生児訪問・未熟児訪問
- 子育て情報発信、児童虐待防止啓発、養育家庭啓発
- 実践女子大学生とのイベント、大学教員による講演会など
- 親子でくつろげるスペース、子どもの作品を展示できるスペース、保護者が窓口で手続きしている間も安心して遊べるキッズスペースなど



（仮称）子ども包括支援センターがオープンします！



子育てひろばのクリスマス会に実践女子大学の学生サンタ、学生トナカイが子どもたちにダンスを届けにやってきました。

(仮称) 子ども包括支援センターがオープンします!

施設概要

- 1階…子育て課、保育課、キッズコーナー、展示スペースなど
- 2階…子ども家庭支援センター、相談室など
- 3階…子育てひろば、多目的室、中高生支援会議室、中高生フリースペース、防災倉庫（災害時は防災機能として活用）



●実践女子学園・神明校地を活用（無償貸与）

実践女子学園とは、平成26年2月に「包括的な相互協力及び連携に関する協定」を締結しており、今回の(仮称)子ども包括支援センターの設置の趣旨にご賛同いただき、土地を無償で貸与していただくことになりました。

(仮称)子ども包括支援センターがオープンします!

輝く笑顔は一生の宝物



親子ライオンの看板が目印の
矯正歯科クリニックです。



子供の歯ならび気になるけど...
治したほうがいいの? いつからはじめたらいいの?
お子さまの歯ならびでお悩みの方はお気軽にご相談ください。



すぎ矯正歯科クリニック

SUGI Orthodontic Clinic



042-514-9602

診療時間	月	火	水	木	金	土	日	祝
午前(10:30~13:00)	●	●	●	●	-	△	▲	-
午後(14:30~19:30)	●	●	●	●	-	△	▲	-

△土曜 第1,2,3のみ診療:9:30~13:00,14:30~18:30
▲日曜 第2のみ診療:9:30~13:00,14:30~18:30
※診療日の詳細はホームページの診療カレンダーをご確認ください。

日野市多摩平1-14-8 黒部ビル1F[11図A-1]

JR中央線 豊田駅より徒歩7分

駐車場あり

愛称「みらいく」について

施設の開設に先立って公募にて愛称を募集し、約800作品の中から「みらいく」という愛称が決定しました。

★「みらいく」という愛称に込められた想い

子ども、家族、地域の子育て機能の総合支援拠点ということから、

- ①子どもの“未来”を支援するという意味
- ②悩みを相談して、自分を好きになる“身(自分・Me) Like”という意味
- ③“未来を育む”という意味



子どもたちのために、いま必要な施設です！
子ども・未来への投資です

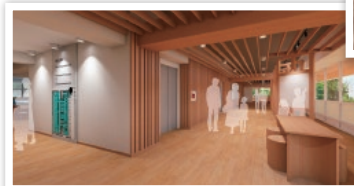

「みらいく」提案者へ、市長より感謝状を贈呈しました。

(仮称)子ども包括支援センターがオープンします！

みらいく3階には子育てひろばを設置します。子育てひろば利用者、実践女子大学の学生などから子育てひろばのデザインについて意見をもらいました。



子育てサポートカレンダー

子育てサポートカレンダー

妊娠

出産・0歳

1歳

2歳

3歳

妊娠したら

妊娠届と母子健康手帳・妊婦健診・妊婦さんの健康相談・家庭訪問・ママパクラス・

出産したら

出生届・赤ちゃん訪問・産後ケア事業・先天性代謝異常等の検査・新生児聴覚検査
乳幼児健康診査（3～4カ月児、6～7カ月児、9～10カ月児、1歳6カ月児、3歳児）
離乳食講座・ファーストバースデーサポート事業・多胎児家庭支援事業（移動費支援）・妊産婦サポート事業

助成や手当、支援を受けたいとき

医療費助成や手当、ひとり親や障害児への支援 →p.24

悩みごと、心配ごとがあるときは…

子どもと家庭に関する相談、子育て相談
児童虐待相談
ひとり親家庭相談
教育に関する相談
健康に関する相談
発達やことばの不安に関する相談

子どもに携わる地域の人

主任児童委員、児童委員

子どもを一時的に預けたいときは…

一時保育
0歳児一時保育
トワイライトステイ
ショートステイ
休日・年末保育
病児・病後児保育

育児等の支援を受けたいときは…

ファミリー・サポート・センター（保育・育児・家事・妊産婦の援助）

イベント、親子で行ける遊び場などを知りたいときは…

子ども家庭支援センター、地域子ども家庭支援センター
子育てひろば ※対象年齢が3歳までのひろばもあります。
駅前ミニ子育て応援施設「モグモグ」、プレーパーク「なかだの森で遊ぼう！」

保育園、幼稚園、児童館、学童クラブなど

保育施設、小規模保育、家庭的保育、認証保育所、保育ママ
幼稚園、幼児園、認定こども園
児童館



〔在宅看護・介護〕お気軽にご相談ください

訪問看護

●ラピオンナースステーション
TEL042-599-8867

居宅介護支援

●ラピオンナースステーション
TEL042-599-6675

看護小規模多機能

●ラピオンナーシングホーム
TEL042-599-5233

児童発達支援・放課後デイ

●ラピオンこどもデイサービス
TEL042-599-5355

日野市南平7-2-14 [5図 B-3]

通所介護

●ラピオンリハビリセンター
TEL042-594-9080

日野市南平3-16-11 [5図 D-2]

ケア付
賃貸住宅

●ラピオン在宅サポートハウス
TEL042-843-2888

訪問介護

●ラピオンヘルパーステーション
TEL042-843-3365

療養型デイ・放課後デイ
・児童発達支援

●ラピオンナーシングデイサービス
TEL042-843-3366

日野市豊田2-47-1 [4図 F-3]

株式会社ラピオン

〔代表〕042-599-8867 日野市南平7-2-14 [5図 B-3]



4歳

5歳

6歳

小学生

中学生

高校生~18歳未満

マタニティ栄養教室・妊婦歯科健康診査

多胎児家庭サポーター助成事業・産後家庭向け配食サービス

妊娠・出産に関する日野市のサービスや、子育てに関する情報については「妊娠・出産ガイドブック」で詳しくご紹介しています

問合せ先
子ども家庭支援センター
母子保健係
☎843-3663



青少年に関する相談

青少年委員、日野市地区青少年育成会

ジュニアリーダー講習会

学童クラブ

放課後子ども教室 [ひのっち]

児童館

わかば教室

子ども家庭支援センター

子ども家庭の総合相談窓口である高幡本部、母と子の健康についてを担う母子保健係（生活・保健センター内）、「子育てひろば」を備え、地域の身近な施設で親子がゆったりと過ごしなが子育て相談などができる場として、地域子ども家庭支援センター（万願寺・多摩平）があります。

子ども家庭支援センター 地域支援係・相談援護係（高幡不動駅前）

妊産婦の方や0歳から18歳までの子どもに関する相談、子育ての悩みや不安、家庭の問題の相談など、電話や面談でお受けしています。子どもと家庭に関する総合的な相談窓口としてご利用・ご相談ください。

所在地：高幡1009-4 京王アンフィール高幡3階【12図C-2】

お問い合わせ：☎599-6670 FAX 599-6671 虐待相談 ☎599-5454

メール：hohoemi@city.hino.lg.jp

開所日時：月～土曜日 9：00～17：45（相談は9：00～17：00）

（日曜日、祝日、年末年始を除く）

※（仮称）子ども包括支援センターの設置に伴い、所在地および電話番号が変更となります。詳細については、市ホームページ、広報にてお知らせします。

主な事業

- 子ども家庭相談（妊産婦・0歳～18歳まで）
- 児童虐待防止啓発事業
- 在宅サービス（一時保育・トワイライトステイ・ショートステイ）
- ファミリー・サポート・センター事業
- 養育家庭啓発事業
- 子ども家庭支援ネットワーク連絡協議会事務局 ほか

小児科・小児外科・内科・外科 エリアマップ2図 E-2

JR日野駅から徒歩10分

医療法人社団順松会
おおしろクリニック



診療時間	月	火	水	木	金	土	日	祝	【診療科目】
9:00～12:30	○	○	○	○	○	●	—	—	小児科・小児外科・内科・外科・ 泌尿器科
14:00～15:00	△	△	△	△	△	●	—	—	
15:00～18:00	○	○	○	○	○	—	—	—	※●土曜日は午前9：00～12：00、 午後13：00～15：00（土曜日のみ時間短縮）

※△予防接種、乳児健診（予約制）

■日野市神明3-6-16 アメニティ明和館
■TEL:042-589-6780
■URL:<https://ohshiro-clinic.net/>

P あり

子ども家庭支援センター母子保健係

妊娠や出産、乳幼児の子育てに関するさまざまな事業や相談を通して、保健師などの専門職がサポートします。相談内容に応じて必要な情報やサービス、相談窓口をご紹介します、また、必要に応じて子育て支援機関や医療機関などの関係機関と連携し支援します。お気軽にご相談ください。

所在地：日野本町1-6-2【2図F-2】 生活・保健センター内

お問い合わせ：☎843-3663 FAX 583-2400

メール：hohoemi_boshi@city.hino.lg.jp

開所日時：月～金曜日 8：30～17：15（日曜日、祝日、年末年始を除く）

土曜日 8：30～16：30 妊娠届の受付および母子健康手帳交付のみ

※（仮称）子ども包括支援センターの設置に伴い、所在地および電話番号が変更となります。
詳細については、市ホームページ、広報にてお知らせします。

主な事業

1. 妊娠期 妊娠届と母子健康手帳交付、妊婦の健康相談、ママパプラス（保健、沐浴）
2. 産褥期～乳幼児期 赤ちゃん訪問、妊婦健診・新生児聴覚検査助成（都外出産）、産後ケア、乳幼児健康診査（3～4カ月児・産婦、1歳6カ月児、3歳児）
3. その他 プレママ&乳幼児健康相談
オンライン健康相談
電話・窓口での相談

『日野市妊娠・出産ガイドブック』

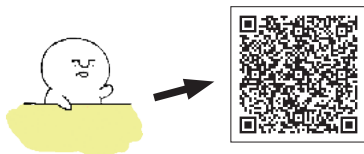

※詳しくは『日野市妊娠・出産ガイドブック』をご覧ください。



地域子ども家庭支援センター

2カ所の地域子ども家庭支援センターには、市内にお住まいのおおむね0歳から3歳までのお子さまと保護者の方が自由に立ち寄り、ゆったりと過ごし、遊んだり交流できる「子育てひろば」があります。「赤ちゃんにとって、安全で安心して遊べる場所」を提供しています。スタッフによる子育て相談やミニ講座による情報の提供などもご利用ください。

★施設の概要

子育てひろばの他に、授乳できる部屋やコーナー・食事ができる部屋・赤ちゃんコーナー・子ども用トイレ・情報提供コーナーなどがあります。

★こんな情報を提供しています

地域の子育てひろば・児童館・保育園・幼稚園・離乳食・ベビーマッサージ・子育てサークルの情報など。

★お気軽に子育て相談を

気になる子どもの様子・ちょっと聞いてみたい事・誰かに話を聞いてもらいたいなど、気軽にご利用ください。

○地域子ども家庭支援センター万願寺「にこにこ」

所在地：万願寺2-24-7 万願寺タウンビル2階【3図D-3】

☎ 586-1312 相談電話 586-1171

開館日時：水～月曜日 9：30～17：00（火曜日、祝日、年末年始を除く）

- 子育てひろば 10：00～16：00
- 子育て相談 9：30～16：30

モノレール万願寺駅前のビルの2階にあり、部屋の窓からはモノレールが目の前にみえます。



○地域子ども家庭支援センター多摩平「はぴはぴ」

所在地：多摩平2-9 多摩平の森ふれあい館2階【11図C-1】

☎ 589-1260 相談電話 589-1262

開館日時：火～日曜日 9：30～17：00（月曜日、祝日、年末年始を除く）

- 子育てひろば 10：00～17：00
- 子育て相談 9：30～17：00

多摩平の森ふれあい館の2階にあり、窓からの景色は緑いっぱい四季の移り変わりを楽しめます。



※赤ちゃん向けのイベントや親子のふれあいタイム、ミニ講座、誕生会なども実施しています。イベントなどについては、毎月発行の「子ども家庭支援センターだより」をご覧ください。

地域子ども家庭支援センター万願寺「にこにこ」、多摩平「はぴはぴ」からのお知らせ

●ご予約は、子育てモバイルサービス「ぼけっとなび」施設検索・予約から！

地域子ども家庭支援センターのひろば利用予約が、「ぼけっとなび」の施設予約画面からできるようになりました（別途アカウント作成が必要）。「ぼけっとなび」の登録がまだの方は、p.90からご登録のうえご利用ください。

※予約のルールは今までと変更ありません。引き続きご協力をお願いいたします。



ぼけっとなびアプリ

●感染症拡大予防のため、当面のあいだ下記のように対応をさせていただいております

☆「密」を避けるため、当面のあいだ自由参加の行事は行いません。

☆相談は随時受け付けております。お電話または来所時にご相談ください。

☆計測については、個別で対応させていただきます。ご希望の方は職員にお申し付けください。

なお、状況によってご希望に添えない場合もございますのでご了承ください。

☆当日のひろば混雑状況については「ぼけっとなび」でご覧いただけます。



子育てひろばとは

日野市には、地域子ども家庭支援センターの子育てひろばの他にも、地域の身近な遊び場、相談の場として、下記のとおり子育てひろばがあります。

家に近い場所で他の親子たちと出会い、専門のスタッフに子育ての疑問や悩みを相談できる場として、お気軽にご利用ください。

★子育てひろば事業実施場所一覧

※いずれも祝日、年末年始は休み

ひろば名・問合せ先 (運営主体)	所在地【地図座標】	ひろば開設日時	子育て相談日時 (相談電話番号)
みんなのほらっぴ ☎587-6276 (NPO法人 日野子育てパートナーの会)	●万願寺4-20-12 万願寺中央公園内 【3図C-3】 ●平山4-18-1 都営平山4丁目アパート 6号棟1階【8図A-1】 ●東豊田3-26-1 カワセミハウス【11図D-1】	●万願寺交流センター 火～金曜日 9:30～14:30 ●南平駅西交流センター 火曜日 9:30～14:30 ●カワセミハウス 金曜日 10:00～15:00 (半日の開館日あり) ※不定期に休みあり。ホームページ等で要確認。	
あかいやね ☎594-7841 (NPO法人 日野どんぐりの丘幼児教室)	程久保876-2【8図F-1】	月～土曜日 10:00～15:00	月～土曜日 9:00～16:00 ☎594-7842
ぼっかぼか ☎591-7812 (社会福祉法人栄光会)	平山5-18-2 平山季重ふれあい館2階 【7図F-2】	火～日曜日 10:00～15:00	火～日曜日 9:00～16:00
至誠スマイル ☎581-0448 (社会福祉法人至誠学舎立川)	日野1183-3 至誠第二保育園内 【3図B-1】	月～金曜日 9:00～14:00	
基幹型あそびバれっど あさひがおか児童館 ☎583-4346 (日野市)	旭が丘2-42-5【4図D-2】	月～土曜日 10:00～16:00	月～土曜日 10:00～16:00 ☎586-1184



ほけん工房アイランス

あなたを全力で支える生命保険コンサル

お子様の最適な保障準備をご案内・児童手当を有効活用した学資の積立、など保険に関するご相談全般、見積設計、資料請求、すべて無料で行っております。生命保険の見直し・ご加入は是非アイランスで！お気軽にお問合せ下さい！

【取扱保険会社】

ジブラルタ生命／アクサ生命／SOMPOひまわり生命／三井住友海上あいおい生命／FWD生命
日野市程久保8-21-1 ライオンズマンション多摩動物公園4F【8図D-1】

アイランス・インターナショナル 年中無休10:00～20:00

TEL:0120-677-228

詳しくはこちらHP→



お子様の保障
学資の積立
お任せ下さい！

ひろば名・問合せ先 (運営主体)	所在地【地図座標】	ひろば開設日時	子育て相談日時 (相談電話番号)
基幹型あそびバぐる〜 さかえまち児童館 ☎585-8281 (日野市)	栄町2-13-4【1図C-3】	月～土曜日 10:00～16:00	月～土曜日 10:00～16:00 ☎585-8282
基幹型あそびバいろ〜 ひらやま児童館 ☎592-6811 (日野市)	平山3-26-3【8図A-2】	月～土曜日 10:00～16:00	月～土曜日 10:00～16:00 ☎592-6888
公立保育園(全9園) (日野市)	p.46～49「認可保育園一覧 表」を参照	月～金曜日 10:00～16:00 ※事前に連絡を	月～金曜日 10:00～16:00
子育てカフェ「モグモグ」 ☎593-1415 (財団法人社会教育協会)	落川458【6図B-2】	月～金曜日 第3土曜日 10:00～16:00 ※月1月曜日、夏休み等 期間により休みあり	月～金曜日・第3土曜日 10:00～16:00 ☎593-1415

子育てひろば「みんなのはらっぱ」

☎ 587-6276

子どもはかわいい…でも、「子育て」はけっこう大変！ひとりだけではとてもできません。「みんなでいっしょに子育てをしよう」と、2003年に市民が市民のために始めた、子育てひろば「みんなのはらっぱ」。いつでも、どなたでも、気軽にどうぞ。黄色いエプロンの子育てパートナーがお待ちしています。親子でゆったり過ごしましょう。出産前の方もどうぞ！

「みんなのはらっぱ」で、おしゃべりしたり、遊んだり

- おまごごと手作りおもちゃ、絵本もあります。今日は何して遊ぶ？
- 広いスペースでハイハイやヨチヨチ歩き、いっぱいできます。
- 授乳や食事、お昼寝もどうぞ！
- 「名札」は年齢別になっています。
- お誕生日がきたら、みんなでHappy Birthday♪
- うたや手遊びなどで、ママと一緒に「手あそびタイム」。

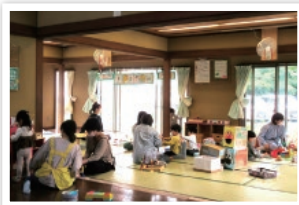

いっしょに子育て・出会いがいっぱい

貸衣裳

エリアマップ10図 B-1

七五三・はかま・振袖

LaLa衣裳店



衣裳レンタルからお支度・撮影までOK
URL:lalafuri20.com

■高幡不動産 ■府中店
日野市高幡3-5 田上ビル2F 府中市宮西町2-4-3 3F
[12図 B-2] 代表電話 042-352-7470

■日野本店 LaLa振袖館
日野市栄町2-1-31 042-581-8116
営業時間 10:00～18:00 定休日/火・水

★「みんなのはらっぱ」万願寺

※ 万願寺中央公園のなかにある三角屋根の建物。

※ 広い和室やプレイルームなどで、親子一緒に遊びましょう。

開館日時：毎週火・水・木・金曜日 9：30～14：30

※年4回土曜日、祝日開館あり 10：30～14：30

休館日：祝日、年末年始 一部の金曜日に休みあり、ホームページや「はらっぱだより」で要確認。

場 所：万願寺交流センター【3図C-3】

★「みんなのはらっぱ」南平

※ 京王線踏切の前にある建物の一階。

※ すべり台のある広いホールや和室で、親子一緒に遊べます。

開館日時：毎週火曜日のみ。9：30～14：30

休館日：第5火曜日（開館する日もあり）、祝日、年末年始

場 所：南平駅西交流センター【8図A-1】

★「みんなのはらっぱ」豊田

※ 大きな窓がある開放的な部屋で、楽しく遊べます。

開館日時：毎週金曜日のみ。10：00～15：00（半日の開館日あり）

休館日：不定期に休みあり、祝日、年末年始

場 所：カワセミハウス【11図D-1】

メール info@hino-harappa.net

ホームページ [みんなのはらっぱ](#) ➔ 検索

「はらっぱ日記」でひろばの様子を写真で見ることができます。



子育てひろば程久保「あかいやね」

☎ 594-7841

「あかいやね」は、子育てをする人のもう一つの家です。

小さなお子さまも安全に遊ぶことができ、お子さまと保護者の皆さまが気軽に集い交流できるひろばですので、実家に帰るような気持ちで…遊びに来てみてください。

「あかいやね」ってどんなところ？

お山の上の、のどかな場所にあります。
以前公立幼稚園だった施設なので、広いホールがあり、安心して遊べます。
花壇には四季折々の花々や虫たちが…。
また、野菜の栽培・収穫体験もでき、親子で楽しめる色々なイベントも企画しています。

どんなイベントがあるの？

毎週金曜日は紙芝居。毎月のお誕生会。ニコニコシアターや歌と楽器のコンサートなど親子で楽しめるものや、保護者の方向けのホットストーンやバランスボールなどのイベントもたくさん企画しています。参加は自由ですが、ぜひ一度のぞいてみてください。



所在地：程久保876-2【8図F-1】

開館日時：月～土曜日 10：00～15：00

休館日：日曜日、祝日（こどもの日を除く）、年末年始

対象：市内にお住まいの0歳児～就学前までの乳幼児とその保護者

子育て相談：9：00～16：00 ☎594-7842

（18歳未満の児童に関する相談ができます）

イベントの様子は
あかいやねホームページを
ご覧ください▶



※開館日時、ご利用方法など変更する場合がありますので、お電話かホームページでご確認ください。



子育てひろば平山「ぽっかぽか」

問 ☎591-7812

「ぽっかぽか」は、平山城址公園駅前の平山季重ふれあい館の2階にあります。交流センターや図書館を利用する地域の方々など、いろいろな人と出会う「ひろば」です。相談や情報提供にも力を入れています。お気軽にお越しください。

また、「ぽっかぽか」を普段利用しているお子さまを対象に一時預かり（2時間まで・有料）も行っていきます。p.59参照。

所在地：平山5-18-2 平山季重ふれあい館2階【7図F-2】

開館日時：火～日曜日 10：00～15：00（子育て相談9：00～16：00）

休館日：月曜日、祝日、年末年始（こどもの日を除く）

対象：市内にお住まいの0～5歳までの乳幼児とその保護者



子育てひろば「至誠スマイル」

問 ☎581-0448

「至誠スマイル」は、至誠第二保育園の施設を利用して活動しています。

地域の0歳～5歳児のお子さまと保護者の方々に安心して遊んでいただける場を提供しています。ゆったり、のんびりとお過ごしください。

開館日時：月～金曜日 9：00～14：00（8月のみ、月・水・金曜日開放。休みは不定休のため、要確認）

休館日：土・日曜日、祝日、年末年始

対象：0～5歳児とその保護者

場所：社会福祉法人 至誠学舎立川至誠第二保育園内
「至誠スマイル」 日野1183-3【3図B-1】



【活動内容】

- 園庭開放
- 室内遊び
- 各種育児講座
- 絵本の読み聞かせ
- 親子リズム
- 育児相談
- 保育所体験 など

※コロナウイルス感染症対策のため当面はこどもの家だけの室内遊びになります。
（令和5年3月時点）



至誠スマイル
ホームページ



基幹型児童館

市内の基幹型児童館3館では子育てひろば事業を行っています。相談員もおりますので、子育てについて気軽に職員までお話をしてください。

子育て相談：月～土曜日 10:00～16:00

行事・子育て講座など：各園にお問い合わせください。(p.66参照)

保育園の子育てひろば

公立保育園(全9園)でも子育てに関する相談ができます。また、地域の親子を対象とした園庭開放や子育て講座、行事を通じた交流なども行っています。

子育て相談：月～金曜日 10:00～16:00

園庭開放・行事・子育て講座など：各園にお問い合わせください。(p.15、p.46～49参照)

駅前ミニ子育て応援施設 子育てカフェ「モグモグ」 問 ☎593-1415

モグモグでは乳幼児親子が気軽に集える「子育てカフェ」を行っています。

子育てカフェ (10:00～16:00)

おいしいコーヒーや日替わりランチなどを実費相当で提供しながら、お子さまと保護者がゆったりと過ごせる場所です。保護者の目の届くところにお子さまが安心して遊べるスペースを設けてあるので、保護者の方にもゆっくりとお茶や食事をお楽しみいただけます。また、保育や幼児教育の専門家も常駐していますので子育てのちょっとした悩みの相談の場としてもご利用ください。

食事のメニュー ※ランチタイム 11:30～(オーダーストップ 13:00)

日替わりランチ 570円 子どもランチ 160円

ブレンドコーヒー 100円 キッズジュース(やさい・りんご) 60円 など

〈ランチメニュー例〉

鶏肉のトマトクリーム煮 レタスのサラダ きのこのスープ パン オレンジ寒天



MOCMOC465

Instagram



所在地：日野市落川458【6図B-2】（京王線百草園駅より徒歩3分）

☎593-1415 メール：mogmog@bb.wakwak.com

ホームページ：http://park19.wakwak.com/~mogmog/

お問い合わせ：子育て課 ☎514-8636

開館日：月～金曜日、第3土曜日

休館日：土曜（第3を除く）、日曜日、祝日

※その他の休館日については施設に要確認



地域の身近な遊び場

▶ プレーパーク「なかだの森であそぼう！」

問 ☎843-1282

子どもにとって、「あそび」は生きることそのもの！「ダメダメと言わずに、もっと子どもをのびのび遊ばせたいな！」そんな親たちの想いから始まった外の子育てひろばです。子ども自身が遊びの中で体験から学ぶすべてのことを大切にしています。外で食べる焼き芋や、どろんこ、水あそびは最高ですよ！

開催日時：毎週金曜日・毎月第2、3土曜日 10:00～17:00

場所：仲田の森蚕糸公園（市民の森ふれあいホールとなり／駐車場あり）【10図F-1】

対象：0歳～18歳まで、どなたでもどうぞ！

お問い合わせ：

NPO法人 子どもへのまなざし

(instagramも更新中！)



初めてさんはコチラもcheck▶



乳幼児期のサービス

離乳食講座

問 健康課 ☎581-4111

離乳食の進め方の講座を毎月開催しています。

対象: ステップ1（1回食）5～6カ月児、ステップ2（2回食）7～8カ月児、ステップ3（3回食）9～12カ月児の保護者

申込み: 日野市ホームページをご覧ください。

場所: 生活・保健センター

内容: 栄養士による離乳食の話

妊産婦サポート事業

問 子ども家庭支援センター ☎599-6670

支援員「ママサポさん」が訪問し、授乳・おむつの交換および沐浴の介助、家事支援を行います。

対象: 市内在住の産前（母子健康手帳取得済みの妊婦）と産後（出産後1年未満の産婦）の市民。

利用回数: 期間内合計60時間（産前は24時間）まで利用可能。

申込み: 電話でNPO法人市民サポートセンター日野「高幡支所」へ。

《受付専用電話》599-7626

《受付時間》月～金曜日 9:00～16:30（祝日、年末年始は除く）

所在地: 高幡1011 福祉支援センター内【12図D-2】

実施時間: 月～土曜日（年末年始〈12月29日～1月3日〉・祝日は除く）8:00～19:00 1回
1時間以上4時間以内

費用: 1時間あたり550円

※生活保護受給世帯・市都民税非課税世帯・中国残留邦人等世帯は免除となります。

詳細は子ども家庭支援センター（高幡）にお問い合わせください。

多胎児家庭サポーター助成事業

問 子ども家庭支援センター ☎599-6670

多胎児を妊娠中の方、生後3歳未満の多胎児を養育している方が、家事育児のサポートやアドバイ

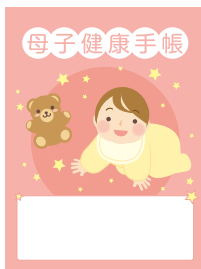

子育てに関する制度

スを受けるために支払った費用に対し、その一部を助成します。

対象：市内在住の母子健康手帳を取得済の多胎児を妊娠中の妊婦、3歳未満の多胎児を育児中の世帯市が定めるサービス提供協力者に費用を支払った方

助成内容：プランニング1回限り上限1,000円を助成

支援サービス利用時間1時間につき上限2,700円を助成

※妊産婦サポート事業との併用はできません。

※ご利用の際は、日野市ホームページのサービス提供協力者一覧より支援者を選び、直接お申し込みください

利用上限：1世帯につき上限 産前から1歳未満は160時間まで。

1歳以上2歳未満は120時間まで。2歳以上3歳未満は80時間まで。

助成申請：4～7月利用分は8月に、8～11月分は12月に、12～翌年3月利用分は4月にまとめて、必要書類を子ども家庭支援センターへ提出

※必要書類は日野市ホームページをご覧ください。

多胎児家庭支援事業(移動費支援) 問 子ども家庭支援センター ☎843-3663

0～2歳までの多胎児家庭1世帯につき、タクシー移動などに利用できる『こども商品券』をプレゼントしています。

対象：0歳、1歳、2歳の多胎児世帯

※詳細は0歳、1歳、2歳の誕生日の翌月にお送りする案内をご覧ください。

産後ケア事業 問 子ども家庭支援センター ☎843-3663

産後間もないお母さんがご自宅や施設で助産師のケアを受けるサービスです。詳細はお問い合わせください。

対象：産後1年未満（通所型は施設により異なる、宿泊型4か月未満）の母子

時間：【訪問型】2時間以内【通所型】6時間以内【宿泊型】医療機関が指定する時間

回数：【訪問型・通所型】1日1回併せて7回まで（平日のみ）【宿泊型】1泊2日を3回まで（平日のみ）

申込み：子ども家庭支援センター母子保健係 窓口または電話

費用：1回につき【訪問型】1,500円【通所型】3,000円【宿泊型】6,000円 ※減免制度あり。

4区 F-1



かなざわ助産院

東京都日野市多摩平4-1-1 201
JR中央線 豊田駅北口より徒歩8分
TEL/FAX 042-587-6055



出産

入院出産・自宅出産、赤ちゃんとお母さんのペースに合わせた出産をサポートします。産後はおいしい、体に優しいご飯を食べて体を休めましょう。

母乳・育児相談

トラブル、悩みによりそい、あなたらしい育児ができるよう、サポートします。
(他院出産の方もOK)

イベント

マタニティヨガ、マタニティ・産後のお食事の会、ベビー&産後ヨガ、わらべ歌、ゆっくりごはん（お料理教室）など。
他院で出産された方も沢山参加しています。

産後ケア

日野市委託事業として、産後ケアをやっています。
育児・母乳相談・休息などご利用ください。
HP御参照下さい。

産後家庭向け配食サービス

問 子ども家庭支援センター ☎599-6670

新生児を育てるお母さんを応援するため、おおむね産後2カ月以内の方に栄養バランスのとれた昼食のお弁当を配達します。

対象：市内在住のおおむね産後2カ月以内の方 ※期間については状況により応相談
必要な場合、同居する未就学児のお子さまも一緒に利用できます。

自己負担：1食 500円

申込み：日野市社会福祉協議会 ☎ 591-1567 ※出産前の申請も可能です。

産後おおむね2カ月間利用可

産後の大変な時期の子育てをサポートします。
期間延長は応相談。



栄養バランスの取れた昼食

米類土のたてた献立に基づいた昼食をお届けします。



料金は1食500円

当日手作りしたお弁当を見守りも含めてお届けします。



同居の未就学のお子様もOK

同じ食事をお届けします。ご一緒にどうぞ！



安心の見守り

産後のお母さんと赤ちゃんの健康を見守ります。



置き配にも対応

お届けした日のご都合に合わせてお申し出ください。



産後すぐに利用できます

産後すぐに利用できるよう、妊娠安定期も手続きできます。



ご自宅にいますまま手続きできます

ご説明や手続きには、社協の担当女性相談員がご自宅に訪問します。



ファーストバースデーサポート事業

問 子育て課 ☎514-8636

1歳のお子さまをお育てのご家庭に、児童館にて育児アンケートを記載していただき、『こども商品券』をプレゼントしています。

対象：1歳児をお育てのご家庭

場所：市内児童館 (p.65参照)

※詳細は1歳を迎える誕生日の月末にお送りする案内をご覧ください。

医療費の助成・手当各種・支援(令和5年4月現在)

医療費の助成

▶ **子どもの医療費助成** (子育て課 ☎514-8598)

対象年齢: 義務教育終了の年度末まで

小学校入学前まで所得制限はありません。出生後申請してください。

▶ **高校生等の医療費助成** (子育て課 ☎514-8598)

対象年齢: 15歳から18歳の高校生相当

要件: 高校生等を監護する者もしくは、監護者がいない高校生等本人 (所得制限あり)

▶ **ひとり親家庭等の医療費助成** (子育て課 ☎514-8598)

対象年齢: 18歳の年度末まで (所得制限あり)

要件: 父または母がいない、父または母が重度の障害者である場合など

▶ **医療費公費負担** 次の疾患等に係る医療費を公費で負担しています。

健康課 (☎581-4111)

① 養育医療 (未熟児医療)

要件: 指定医療機関で医師が認めた方

② 大気汚染に係る健康障害者に対する医療 (気管支ぜん息など)

障害福祉課 (☎514-8489)

① 自立支援医療 (育成医療・精神通院医療)

② 小児慢性特定疾病医療

③ 難病等医療

④ B型・C型ウイルス肝炎医療

⑤ 小児精神入院医療

⑥ 心身障害者医療

南多摩保健所 (☎042-371-7661)

① 結核医療費助成および療育給付

▶ **保健指導票の交付** (子ども家庭支援センター ☎843-3663)

要件: 生活保護世帯または市・都民税非課税世帯の妊婦・乳幼児



指定医療機関での診察、検査、保健指導が一部無料。

児童手当各種

- ▶ **児童手当**（子育て課 ☎514-8598）
対象年齢：15歳の年度末まで（所得制限あり）
- ▶ **児童育成手当**（育成手当）（子育て課 ☎514-8598）
対象年齢：18歳の年度末まで（所得制限あり）
要件：父または母がいない、父または母が重度の障害者である場合等
- ▶ **児童育成手当**（障害手当）（子育て課 ☎514-8598）
対象：一定の障害を有する20歳未満の児童を扶養している方（所得制限あり）
- ▶ **児童扶養手当**（子育て課 ☎514-8598）
対象年齢：18歳の年度末まで（所得制限あり）
要件：父または母がいない、父または母が重度の障害者である場合等
- ▶ **特別児童扶養手当**（障害福祉課 ☎514-8485）
対象：一定の障害を有する20歳未満の児童を監護・養育している方（所得制限あり）
- ▶ **障害児福祉手当**（障害福祉課 ☎514-8485）
対象：常時特別の介護が必要な重度の障害を有する20歳未満の方（所得制限あり）
- ▶ **心身障害者（児）福祉手当**（障害福祉課 ☎514-8485）
対象：身体障害者手帳、愛の手帳をお持ちの20歳未満の方ほか
詳細はお問い合わせください。

ひとり親の方向けのサービス

問 子育て課 ☎514-8598

- ▶ **ひとり親家庭ホームヘルプサービス**
要件：日常生活を営むのに著しく支障があるひとり親家庭に対して、一定の期間、ホームヘルパーを派遣して、日常生活の世話など必要なサービスを行います。



障害児向けのサービス (対象・利用条件・利用料等についてはお問い合わせください)

問 障害福祉課 ☎514-8489

▶ 日中一時支援

要件：身体障害者手帳、愛の手帳、精神障害者保健福祉手帳をお持ちの方、または自立支援医療（精神通院医療）の支給認定を受けている方が、日中、一時的に障害者支援施設などを利用できるサービスです。

▶ 在宅一時保護

要件：愛の手帳もしくは身体障害者手帳1、2級をお持ちの方が、登録した介護人に介護を依頼した場合、介護人に対して所定の介護料を支払います。

▶ 短期入所（ショートステイ）

要件：障害児を介護している介護者が、疾病その他の理由により居宅において介護をすることが困難な場合に、障害者支援施設などを利用できるサービスです。（宿泊を伴うショートステイ）

▶ 児童発達支援

要件：未就学の障害児（準ずる児童を含む）に、日常生活における基本的な動作の指導、集団生活への適応訓練などを行います。

▶ 医療型児童発達支援

要件：肢体不自由があり、理学療法等の機能訓練または医療的管理下での支援が必要と認められた児童に対して、日常生活における基本的な動作の指導など必要な支援および治療を行います。

▶ 居宅訪問型児童発達支援

要件：外出することが著しく困難と認められる児童に対して、居宅を訪問し、日常生活における基本的な動作の指導など必要な支援を行います。

▶ 放課後等デイサービス

要件：就学中の障害児（準ずる児童を含む）に、生活能力の向上のために必要な訓練、社会との交流の促進その他必要な支援を行います。

▶ 保育所等訪問支援

要件：障害児（準ずる児童を含む）に、障害児以外の児童との集団生活への適応のための専門的な支援その他必要な支援を行います。

▶ 中等度難聴児補聴器購入費助成制度

要件：身体障害者手帳の対象にならない、中等度難聴（両耳の聴力レベルがおおむね30デシベ

福祉

エリアマップ3図 B-2

いつまでも暮らしていきたいまちをつくる

訪問マッサージふれあい



訪問マッサージふれあいはマル子・マル健の医療助成を適用してのマッサージケアが可能です。関節を動かしたり、筋肉の柔軟性を保ったり、ご自宅に訪問しての施術となります。また、美容院への外出がむずかしい子どもたちへ、出張の美容もしています。

- 日野市日野1577 日野宿山屋敷住宅南七番館1階
- TEL:042-583-8158
- FAX:042-583-8194
- 営業時間/9:00~18:00
- 定休日/日曜・年末年始

ル以上)の18歳未満のお子さまに、補聴器購入費の一部を助成します。

▶移動支援

要件:身体障害者手帳のうち視覚障害または下肢・体幹機能障害もしくは乳幼児期以前の非進行性の脳病変による運動機能障害(移動機能障害)の方、愛の手帳、精神障害者保健福祉手帳をお持ちの方または自立支援医療(精神通院医療)の支給認定を受けている方が外出時に支援を受けられるサービスです。

▶重症心身障害児(者)在宅レスパイト事業

要件:在宅の重症心身障害児(者)の居宅に療育サービスを提供のため看護師などを派遣し、本人の健康保持およびその家族等の福祉の向上を図ります。

▶身体障害者在宅入浴サービス

要件:居宅での入浴が困難な身体障害児(者)に対して、居宅を訪問し必要な入浴支援を行います。

生活にお困りの方へ

生活保護

問 生活福祉課 ☎514-8479

※生活保護のご相談は、セーフティネットコールセンター☎514-8574へ

生活保護は、さまざまな理由により収入が減少したり、途絶えたりしたため、生活に困窮したときに、その困窮の程度に応じて保護を行い、最低限度の生活を保障するとともに自立を支援することを目的としています。国が定める保護の基準によって計算された最低生活費と、保護を受けようとする人の資産や収入とを比べ、それらが最低生活費を下回る場合、最低生活費の不足分について保護を行います。

生活保護の申請は国民の権利です。生活保護を必要とする可能性はどなたにもあるものですので、ためらわずにご相談ください。

食に関する支援

★日野市フードパントリー

経済的事情などにより、支援を必要とする個人・世帯に対し直接食品などを提供する中で、生活上



子育てに関する制度

の困りごとがある方を適切な相談機関につなぐ活動です。

※受取場所などの詳細は市ホームページをご覧ください

女性への支援

問 セーフティネットコールセンター ☎514-8542

★生理用品の無償配布

経済的な理由など、さまざまな理由で生理用品のご用意が難しい方へ生理用品をお渡ししています。

※受取場所などの詳細は市ホームページをご覧ください

受験生チャレンジ支援貸付事業

問 セーフティネットコールセンター ☎581-3812

中学3年生、高校3年生またはそれらに準じる方（高校・大学等中途退学者、浪人生等）の学習塾等受講料や受験料の貸付を無利子で行う事業です。

○貸付を受けた方が高校、大学等へ入学された場合、返済が免除されます。

貸付内容：(ア) 学習塾等受講料貸付金…20万円まで

(イ) 受験料貸付金…中学3年生は2万7,400円まで、高校3年生等は8万円まで

対象要件：次のすべてに該当する方

- (1) 世帯の生計中心者（18歳以上）であること
- (2) 前年の世帯（父母等養育費）の総収入または合計所得金額が一定基準以下（家計状況が急変した世帯も含む）
- (3) 預貯金等資産の保有額が600万円以下
- (4) 土地・建物を所有していない（現在住んでいる場所の土地・建物は除く）
- (5) 都内に引き続き1年以上住民登録していること
- (6) 生活保護受給世帯の世帯主または世帯員でないこと
- (7) 暴力団員が属する世帯の構成員でないこと

申請期間：4月～翌年1月

※申請には、世帯状況に沿って必要な書類をご用意いただくことになります。事前にご相談ください。



子育て・福祉に関する相談

子育てに関する相談

★子ども家庭支援センター（p.10参照）ほか、下記の施設等で子育て相談を実施しています。

- 地域子ども家庭支援センター（p.12参照）
- 子育てひろば（p.14参照）
- 児童館（p.65参照）

★東京都八王子児童相談所（日野市・八王子市・町田市を所管しています）

児童の福祉に関する相談窓口として設置されています。養護相談（虐待含む）、育成相談、非行相談、障害相談（愛の手帳交付含む）、里親に関する相談などに応じます。

所在地：八王子市台町3-17-30 ☎042-624-1141 FAX 042-624-3865

相談受付時間：月曜日～金曜日 9：00～17：00

児童虐待相談（p.39参照）

★子ども家庭支援センター

電話相談：日曜日、祝日、年末年始を除く毎日 9：00～17：00 ☎599-5454

来所面談：子ども家庭支援センター 日曜日、祝日、年末年始を除く毎日 9：00～17：00

※専門の相談員がお話を伺います。「虐待かな？」と思われた方もどうぞご相談ください。

☆夜間および日曜日、祝日、年末年始は児童相談所全国共通ダイヤル☎189へ

あなたの1本のお電話で救われる子どもがいます。

児童虐待かもと思ったら
すぐにお電話をください。

連絡は匿名で行うことも可能です。
連絡者や連絡内容に関する秘密は守られます。

児童相談所
全国共通ダイヤル
いち はや く
1 8 9
番へ

福祉の初期総合相談窓口

★福祉の初期総合相談窓口（くらしの自立相談支援窓口みらいと）

セーフティネットコールセンター（日野市役所2階 ☎514-8574）

サテライトセンター（社会福祉法人創隣会 ☎514-9855）

福祉部門の相談をワンストップで受ける「福祉の初期総合相談窓口」を開設しています。「仕事のこと」「生活のこと」「家庭の問題」など困りごとのある方は相談窓口にご相談ください。さまざまな困りごとや不安をお聞きし、ともに考え、支援します。また、担当する部署や機関につなぎ、円滑に問題が解決するようサポートします。今ある課題をひとつひとつ解決しながら自立を目指しましょう。

—相談内容の例—

- 生活に困っている
- 生活保護の相談がしたい
- 仕事が見つからない
- お金のやりくりに困っている
- 家族がひきこもっている
- 求職活動中の家賃の支払いが不安
- など

ひとり親家庭相談

問 セーフティネットコールセンター ☎514-8546

★ひとり親家庭相談（母子・父子家庭）

生活上の問題、就労、養育費、母子及び父子福祉資金の貸付などひとり親家庭に関するさまざまな相談を母子・父子自立支援員がお受けします。父子家庭も対象です。

—支援内容—

- 子どもの進学などに必要な資金や生活に必要な資金の貸付に関する相談
- ひとり親の方の就労相談
- ひとり親支援セミナーの開催
- 求職活動中の一時保育料の補助
- 高校生がいるひとり親家庭への家賃補助
- 離婚後1年以内、離婚調停中、裁判中のひとり親家庭への期限付市営住宅の入居
- など

行政申請・生活相談

エリアマップ12図 D-1

生活に必要な制度の活用のお手伝いをします

行政書士・社会福祉士 内藤やすゆき事務所

日々の生活で困りごとはありませんか？各種の制度活用により生活改善のためのお手伝いをさせていただきます。生活保護申請、各種行政への申請、遺言、相続などの各種ご相談を承ります。

- 日野市高幡475-8
- TEL:090-2058-7739
- 営業時間／応相談
- 定休日／応相談
- 行政書士・社会福祉士 内藤やすゆき

エール（発達・教育支援センター）

問 ☎589-8877

エール（発達・教育支援センター）では、福祉部門と教育部門が一体となった相談業務を実施しています。

所在地：旭が丘2-42-8 エール（発達・教育支援センター）【4図D-1】

★**教育相談** 家庭や学校での悩み（いじめ・友だちとの関係、勉強の遅れ、落ち着きがないなど）を専門相談員と一緒に考えて、解決の援助をします。

相談時間：月～金曜日（祝日、年末年始は除く）9：00～18：00

☎589-8877 ※来館相談は予約制です。

★子どものこころ電話相談

子ども本人や保護者からの相談を匿名でも受ける専用電話です。

いじめや友人関係の悩みなどを相談ください。

相談日時：月～金曜日（祝日、年末年始は除く）9：00～18：00

※第4日曜日 9：00～17：00

☎514-8028

★就学・進学相談

小学校や中学校への就学・進学に際し、発達に心配があったり、学習や生活面での課題がある場合など、適切な教育の場について就学相談員と一緒に考え、関係機関とも連携し支援をします。

相談時間：月～金曜日（祝日、年末年始は除く）9：00～16：00

☎042-589-8877 ※来館相談は予約制です。

★スクールカウンセラー（エール学校派遣心理士）

いじめや不登校、問題行動などの改善・解決を図るために心の専門家としてスクールカウンセラー（エール学校派遣心理士）を市内全小・中学校に配置しています。

各学校のスクールカウンセラーまたは校長・副校長にお電話ください。また、スクールカウンセラー（エール学校派遣心理士）の配置日などは各校にお問い合わせください。



就学援助費

問 教育委員会庶務課 ☎514-8692

経済的理由により学校への支払いが困難なご家庭に対し、学校で必要とする費用の一部を援助しています。希望される方は、「就学援助費受給申請書」に記入し、必要書類を添付の上、市役所5階庶務課へ郵送またはご持参ください。（申請書は小中学校から全児童生徒に配布されているほか、庶務課窓口でも配布、市ホームページにも掲載しています）

なお、前年度に認定を受けられていた方も、引き続き希望の際は改めて申請してください。

援助対象となるご家庭の例	必要書類	援助対象となる費用
現在生活保護を受けているご家庭	不要です	学校保健安全法に定められた医療費、修学旅行費、入学準備金
当該年度内に、生活保護が停止・廃止となったご家庭		学用品費、通学用品費、新入学学用品費、給食費、学校保健安全法に定められた医療費、校外活動費、修学旅行費、移動教室費、卒業記念アルバム代、体育実技用品費（中学3年間で1回）、入学準備金、入学時学用品費等
現在児童扶養手当を受けているご家庭	賃貸借契約書または家賃のみの支払い領収書（写） 別途、所得の証明書類が必要となる場合がありますので、庶務課にお問い合わせください	
その他経済的な理由により学校への支払いが困難なご家庭（所得基準がありますので、庶務課にお問い合わせください）		

ヤングケアラーってなんだろう？

本来、おとなが担うと想定される家事や家族の世話を日常的に行っている18歳未満の子どものこと。勉強や部活、友人との交流など「子どもとしての時間」と引き換えに年齢等に見合わない責任や負担を背負っている場合があります。

そうしたヤングケアラー達にとっての「子どもが子どもでいられる街」の実現には、行政の取り組みに加え、まわりの人の気づきや声がけなどの支援が重要です。

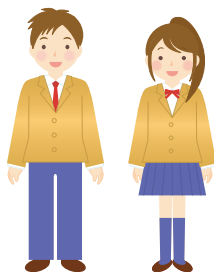

高校生の奨学金

問 教育委員会庶務課 ☎514-8692

市内に住む高校生の就学を援助し、教育上の機会均等を図るため、返済不要の奨学金を支給しています（申請した年度の4月～3月分）。

選考にあたっては、保護者の所得状況、本人の学習意欲、生活態度等の基準をもとに審査をします。所得基準等、詳細はお問い合わせください。なお、前年度に認定を受けていた方も、引き続きご希望の際は、改めて申請してください。

申請書配布：6月1日から

募集期間：6月10日～6月30日（ただし、週休日により変更があります）

支給金額：月額10,000円（年額120,000円）

健康に関する相談

プレママ（妊婦）& 乳幼児健康相談 子ども家庭支援センター ☎ 843-3663

生活・保健センター、市内の児童館で、保健師、助産師、栄養士、歯科衛生士がご相談をお受けしています。

対 象：妊娠中の方、乳幼児とその保護者の方

日時・場所：日野市ホームページをご覧ください。

内 容：身体計測・個別相談 ※事前予約制

食事相談 健康課 ☎581-4111

離乳食、幼児食等についてお気軽にご相談ください。

受付時間：月曜日～金曜日 8：30～17：00（祝日、年末年始を除く）

対 象：妊娠中の方、乳幼児とその保護者の方



相談があるとき・子どもにたずさわる地域の人

乳幼児歯科相談 健康課 ☎ 581-4111

歯科医師による健診および相談、歯科衛生士による歯みがきのアドバイスをいたします。

対象：1歳6カ月～4歳の誕生日までのお子さま

日時・場所：日野市ホームページをご覧ください。

内容：歯科健診、個別相談 ※事前予約制

※心配なことがあれば随時電話にて歯科衛生士がご相談をお受けしています。

予防接種相談窓口 健康課 ☎ 581-4111

受付時間：月～金曜日 8：30～17：00（祝日、年末年始を除く）

予防接種のスケジュール、副反応などについてお気軽にご相談ください

発達・教育支援センター通園事業「きぼう」

就学前（3歳～）のお子さまを対象にした、「育ち」を支援する通園事業です。

※児童福祉法による児童発達支援事業

詳細については、「エール」へお問い合わせください。

☎589-8877

東京都南多摩保健所

在宅の障害の重いお子さまや医療的ケアを必要とするお子さまに対して、在宅重症心身障害児（者）等訪問事業のご相談を行っています。

多摩市永山2-1-5 ☎042-371-7661

受付時間：月～金曜日（祝日、年末年始を除く）9：00～17：00



女性の相談窓口

★女性相談 平和と人権課 ☎584-2733 ※要予約・性別不問

自分自身の生き方や周りの人間関係（交際・夫婦・親子・職場・近隣）などの悩みや不安をかかえず、お気軽にご連絡ください。※面接または電話相談（50分）

相談日：毎週第1～4火・水曜日／第1金曜日（祝日・年末年始は除く）

時間：火曜日 18：00～21：00 水曜日 9：45～16：00 金曜日 13：30～16：30

相談場所：多摩平の森ふれあい館2階男女平等推進センター 相談室

専用電話：☎587-8177 FAX：584-2748

※保育付相談を実施しています。保育対象は1歳～未就学児。希望する場合は、相談日の10日前（10日前が土日、祝日の場合はその前日）までにお申し込みください。（手話は要相談）

女性の悩み相談サイト

★「TOKYOメンターカフェ」東京都生活文化スポーツ局

ちょっとした悩みや不安を一人で抱える女性が気軽に相談できる掲示板サイト
仕事や子育てなどの経験者が都民メンター（助言者）となって相談者の悩みに寄り添い、次の一歩を踏み出すきっかけになるよう支援します。



男性の相談窓口

★男性のための悩み相談 東京ウィメンズプラザ

夫婦や親子の問題、生き方・職場の人間関係、セクシュアル・ハラスメントや配偶者からの暴力（DV）、交際相手からの暴力（デートDV）などの暴力問題など、男性の抱えるさまざまな悩みに男性相談専門の相談員が対応いたします。

電話相談：03-3400-5313

月曜日・水曜日・木曜日 17：00～20：00 土曜日 14：00～17：00

※祝日・年末年始を除く

面接相談：水曜日・木曜日 19：00～20：00 ※祝日、年末年始を除く（上記電話にて要予約）

こんな悩みがあったらお近くの相談窓口へ

		
思いがけない妊娠を誰にも知られず相談したい	妊娠や出産にかかるお金のことが心配	出産後に育てられるか心配
匿名でも相談できます	妊婦健診や分娩費用については助成制度があります	相談窓口には、保健医療や福祉の専門家があり、あなたをサポートします

相談があるとき・子どもにたずさわる地域の人

配偶者からの暴力（DV）相談

★配偶者からの暴力（DV）相談 東京都女性相談センター

配偶者からの暴力（いわゆる「ドメスティック・バイオレンス＝DV」）で悩んでいませんか。緊急の保護や自立のために支援が必要な女性の相談を受けています。

電話相談：042-522-4232 月～金曜日 9：00～16：00（年末年始、祝日除く）
16：00以降および、土・日曜日、祝日、年末年始は、☎03-5261-3110へ

来所相談：要予約 ☎042-522-4232で予約して来所

性暴力被害相談

もしも被害にあった場合は、一人で悩まず、まず相談を！！安心して相談できる窓口があります。

○警察庁性犯罪被害相談電話共通番号 #8103（ハートさん）

○東京都性犯罪・性暴力被害者ワンストップ支援センター

「性暴力救援ダイヤルNana」民間支援団体（SARC東京） ☎03-5607-0799
#8891（24時間365日）

性的マイノリティのための相談

★にじいろ相談（日野市平和と人権課） ※要予約

多様な性に関する専門相談窓口

相談日：毎月第3金曜日 13：30～16：30 ※面接または電話相談（50分）

相談場所：多摩平の森ふれあい館2階 男女平等推進センター相談室

専用電話：587-8177 FAX：584-2748

※保育付相談を実施しています。保育対象は1歳～未就学児。希望する場合は、相談日の10日前（10日前が土日、祝日の場合はその前日）までにお申し込みください。（手話は要相談）

★東京三弁護士会多摩支部レインボー相談

電話相談：毎月第1・3金曜日（祝日の場合は翌金曜日）18：00～21：00

相談専用電話番号 042-512-8221 相談無料



面接相談：要予約 受付時間：月～金曜日 9：30～12：00／13：00～16：30
相談予約専用電話 042-548-1190（初回相談無料）

★～Tokyo LGBT相談～

東京都性自認及び性的指向に関する専門電話相談（東京都総務局）

電話：050-3647-1448

受付時間：火曜日・金曜日 18：00～22：00（祝日、年末年始を除く）相談無料

こころの相談

★**思春期相談** 東京都南多摩保健所 ☎042-371-7661

不登校、ひきこもり、家庭内暴力、摂食障害などの悩みを抱えていませんか？

家族だけで悩まずにご相談ください。

受付時間：月曜日～金曜日 9：00～17：00（祝日、年末年始を除く）

★**こころの電話相談** 東京都立多摩総合精神保健福祉センター

☎042-371-5560（相談専用電話）

受付時間：月～金曜日 9：00～17：00（祝日、年末年始を除く）

対人関係、心の悩み、精神疾患で困っていること、アルコール、薬物、ギャンブルなど依存症に関すること、思春期におけるさまざまな問題やひきこもりに関する相談をお受けします。相談の内容により、面接相談も行います。

★**こころの電話相談室** 東京都立小児総合医療センター

☎042-312-8119（相談室直通）

受付時間：月～水曜日9：30～11：30／13：00～16：30（祝日、年末年始を除く）

3歳～18歳の子どもの精神的な問題や、行動や情緒面に関して、本人、家族、関係者からの相談を匿名で受けつけます。



相談があるとき・子どもにたずさわる地域の人

青少年に関する相談

★日野警察署生活安全課少年係 ☎586-0110

少年問題に関する相談を行っています。

市民相談で行っている相談

問 市長公室市民相談係 ☎514-8094

市役所1階の市民相談係では、さまざまな相談をお受けします。日時は毎月異なりますので、広報ひのまたは日野市ホームページをご覧ください。

▶法律相談（多重債務含む）

相続、土地・家屋の賃借、離婚調停、慰謝料、訴訟手続、債務、保証、その他日常の法律問題について弁護士が相談に応じます（予約制）※同一案件は1年度1回限りです。

- 毎月第1・2・3火曜日 9:30~16:00
- 毎月第1・4・5月曜日 13:30~16:00
- 毎月第3土曜日 9:30~16:00

人権身の上相談

問 平和と人権課 ☎584-2733

学校や職場でいじめやハラスメントを受けたなど、悩み事や人権問題について人権擁護委員が相談に応じます。

相談日：毎月第2木曜日 9:30~16:00 第4木曜日 13:30~16:00

場 所：多摩平の森ふれあい館2階 平和と人権課

申込方法：相談日の前日17:00までにお申し込みください。

申込先：平和と人権課 ☎584-2733 FAX 584-2748

保健福祉サービスに関する苦情相談

問 福祉オンブズパーソン事務局 ☎514-8469

★福祉オンブズパーソン

福祉に関する市などの業務が自分自身や家族に対して不適正、不公平、不合理だと感じたらご相談ください。議会の同意を受け、市長が委嘱した福祉オンブズパーソンが、公正・中立的な立場で苦情

子どもや保護者の こんなサインを見落としていませんか？

子どもについて

- いつも子どもの泣き叫ぶ声や保護者の怒鳴り声がある
- 不自然な傷や打撲のあとがある
- 衣類やからだがかいつも汚れている
- 落ち着きがなく乱暴である
- 表情が乏しい、活気がない
- 夜遅くまで一人で遊んでいる



保護者について

- 地域などと交流が少なく孤立している
- 小さい子どもを家においたまま外出している
- 子どもの養育に関して拒否的、無関心である
- 子どものけがについて不自然な説明をする



申立を客観的に調査して迅速に処理します。

相談日：月に4回予約制（広報ひのおよびホームページでお知らせ）

相談場所：市役所1階市民相談室および市役所会議室

苦情内容：「市」や、市が財政または人的支援を行っている「団体」が行う保健福祉サービスに対する苦情相談のほか、事業所などが行う保健福祉サービスについても苦情相談をお受けします。

児童虐待

☎ 子ども家庭支援センター ☎599-6670

児童虐待ってなんだろう？

子どもを守るべき親権者が子どものからだや心を傷つけたり、適切な養育をしないことです。近年では虐待が子どもの脳の発達に深刻な影響を及ぼすことがさまざまな研究で明らかになりつつあります。最悪の場合、子どもの未来をも奪ってしまいます。

また、命にかかわる暴力だけが虐待ではありません。「しつけのつもり」でも、体罰はすべて虐待にあたります。

なお、2020年の児童福祉法等改正により、法律においても体罰が明確に禁止されました。

市では、地域の力で子どもを虐待から守るため、日々活動しています。

あなたのひとこと、あなたの気づきが、子どもを救います。

★身体的虐待

叩く、蹴るなどの暴力、たばこの火を押し付ける、逆さづりにする、戸外に長時間締め出す、体罰によるしつけ など

※「東京都子供への虐待の防止等に関する条例」では、保護者による体罰などの禁止を規定しています。

★心理的虐待

無視、拒否的な態度、罵声を浴びせる、言葉による脅し・脅迫、きょうだい間での極端な差別、子どもの前でのDV・夫婦げんか、子どものきょうだいに虐待行為を行う など



厳しい体罰で

前頭前野の容積が縮小（萎縮）

暴言で

聴覚野が変形

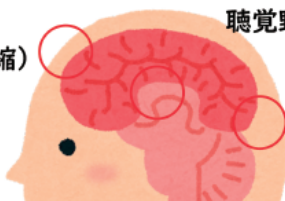

親の暴力の目撃で

聴覚野の容積が縮小（萎縮）

相談があるとき・子どもにたずさわる地域の人

★ネグレクト（育児放棄・怠慢）

衣食住の世話をせず放棄、病気なのに医師に診せない、乳幼児を残したまま外出、乳幼児を車の中に放置、家に閉じ込める、学校に行かせない、保護者以外の同居人などによる虐待を放置する など



★性的虐待

性的行為の対象とする、性器や性交を見せる、ポルノグラフィーの被写体とする など

虐待が子どもに及ぼす可能性のある影響

★こころへの影響

適切な人間関係の形成が難しくなる（愛着の問題）、不安になったりかんしゃくを起こしやすくなったりする（感情の問題）、欲求や不満を暴力や激しいかんしゃくで解決しようとする（行動の問題）、記憶障害や現実感の喪失（解離症状）など

★脳への影響

最近の脳科学研究では、幼少期に虐待などの不適切な養育を受けた人は、言語コミュニケーション能力や知的能力の発達、感情や思考をコントロールする力、集中力や意思決定の力、共感性など、脳にさまざまな悪影響を受けていることが報告されています。

★身体への影響

愛情不足により成長ホルモンが抑えられた結果、栄養障害や体重増加不良、低身長などの成長不全を引き起こすことがあります。



行政の対応

児童虐待の恐れ、心配があると連絡を受けた場合には、子ども家庭支援センターや児童相談所が、子どもの安全を確認します。その後は、保護者の方と相談し、さまざまな子育て支援の制度をご案内しながら、子育てについて一緒に考えていきます。



児童虐待の予防・早期発見のため

★子育て中のママ・パパ・保護者の方へ

○子育ては楽しいこともたくさんあるけれど、

大変なこと、わからないこともいっぱい

ひとりで頑張らないでみんなの手を借りましょう。

子育てひろば、子育てサークルなど

○子育てに煮詰まる一歩手前で、気軽に相談を

「子どもがかわいくない」「たたいてしまう」「子どもといるのがつらい」など

子ども家庭支援センター（高幡・万願寺・多摩平）や各子育てひろばでは子育て相談をお受けしています。

★ご近所（地域）の皆さまにおねがいしたいこと

○親子にやさしい声かけ・見守りのまなざしを

「お母さん／お父さん大丈夫？」「頑張ってるね」「かわいいお子さんね」…

まわりに迷惑をかけているんじゃないか、子育てこれでいいのかな、ちょっと子育て疲れ…
と思っているママ・パパへちょっとした声かけが元気をあたえてくれます。

○心配な様子があれば

子ども家庭支援センターへの相談をすすめるか、「ご近所の様子が心配」と連絡をください。



日野市児童虐待防止啓発動画 “一人で我慢しないで”
(右記二次元コードの市ホームページ記事内で公開中)



相談があるとき・子どもにたずさわる地域の人

- 「児童虐待の防止等に関する法律」により、国民には通告の義務があります。
- 通告した方の秘密は守られます。虐待でなかったとしても、罰則はありません。

(連絡先)

子ども家庭支援センター

☎599-6670 ☎599-5454 (虐待相談電話) 月～土曜日 9:00～17:45 (相談は17:00まで)

(仮称) 子ども包括支援センターの設置に伴い、電話番号が変更となります。

詳細については、市ホームページ、広報にてお知らせします。

八王子児童相談所 ☎042-624-1141 月～金曜日 9:00～17:00

児童相談所全国共通ダイヤル ☎189

★緊急の場合は警察に110番してください

相談があるとき・子どもにたずさわる地域の人

子どもにたずさわる地域の人

★主任児童委員、児童委員 問 福祉政策課 ☎514-8467

児童委員は厚生労働大臣より委嘱される民生委員が兼ねており、その中には児童問題を専門的に扱う主任児童委員がおります。秘密厳守ですので、お気軽にご相談ください。

- 子育てに困った時など相談を受けると共に、必要に応じて関係機関、施設、相談事業、支援事業等を紹介します。
- 子ども家庭支援センターなどと協力し合って、子どもの安全を見守ります。

北部地区担当 (日野、日野本町、栄町、新町、万願寺、上田、宮、石田、川辺堀之内、神明)			
加藤 律子	☎583-0371	下田 圭子	☎586-8582
西部地区担当 (多摩平、旭が丘、豊田、東豊田、西平山)			
佐川 敦子	☎586-1214	鶴崎 香里	☎581-1138
中部地区担当 (多摩平、日野台、大坂上、新町)			
長谷川 留美	☎587-6157	田原 瑞穂	☎587-9959
南部地区担当 (南平、平山、西平山、東平山)			
栗栖 幸子	☎593-8412	根津 美満子	☎090-8039-3325
東部地区担当 (三沢、高幡、落川、百草、程久保、新井)			
久富 明美	☎591-2627	高橋 さゆり	☎594-3748



子ども虐待防止
オレンジリボン運動

★日野市青少年委員 〇子育て課 ☎514-8579

青少年委員は、青少年の健全育成のため、各中学校地区より2名ずつ委嘱されている委員です。地域と行政、また地域と地域をつなぐパイプ役として、市内全域で活動しています。

学校内でのトラブルや子育てに関する悩みなど、困っているときはいつでもご相談ください。青少年委員の活動については、毎年2回（5月・12月）発行している青少年委員だよりでも紹介していますので、ぜひご覧ください。

▶主な活動

- ジュニアリーダー講習会（6月～12月）
将来、地域で活躍する人材の育成を目的としたジュニアリーダー講習会において、サブ講師としてリーダー・受講生のサポートなどを行っています。
- みんなの遊・友ランドの運営や、手をつなごう・こどもまつりなどのイベントへのブース出展など、さまざまな企画を実施しています。

地区、氏名	電 話	地区、氏名	電 話
一中地区 宮本 俊子 池田 恵美子	587-2461 586-1193	四中地区 高橋 則之 大澤 千春	842-9605 090-9820-2660
二中地区 木戸場 美和 峰尾 浩文	587-2175 581-2375	三沢中地区 出浦 郁江 山田 清子	593-6382 592-0373
七生中地区 永井 佳代子 和田 貴善	593-7027 591-0883	大坂上中地区 尾原 利美 太田 日香里	584-4104 587-9096
三中地区 須崎 奈緒美 沖田 利紗	591-2511 507-1604	平山中地区 田邊 信一 伊藤 幸枝	594-1091 090-2209-6776

任期 令和6年3月31日まで

オレンジリボン運動とは

オレンジリボンは、子ども虐待のない社会の実現を願う市民運動のシンボルです。平成16年、栃木県小山市で3歳と4歳のきょうだいが虐待により死亡した事件を受け、市民ボランティアが始めました。現在は、厚生労働省はじめ、各自治体が毎年行っている、児童虐待防止推進月間及び児童虐待防止のシンボルとなっています。

(特定非営利活動法人児童虐待防止全国ネットワークホームページより)

相談があるとき・子どもにたずさわる地域の人

★日野市地区青少年育成会 問 子育て課 ☎514-8579

日野市地区青少年育成会は、中学校区ごとに組織され、子どもが健やかに育つことを願い、地域に住むすべての子どもに関心を持ち、地域ぐるみで青少年の育成について考え、活動しています。日野市民全員が育成会会員という位置づけです。皆さまもぜひ、育成会の地域活動にご参加ください。運営会員としての参加も大歓迎ですので、毎年4月～5月の総会、毎月の定例会にも気軽に足を運んでみてください。

地区	会長	連絡先	主な活動
一中地区 青少年育成会	伊野 直美	587-1419	ふれあいデイキャンプ（7月） ふれあいたずきリレー（11月）
二中地区 青少年育成会	古谷 文夫	hino2.ikuseikai@gmail.com	三世代の集い（10月） 初日の出ふれあいマラソン（1月）
七生中地区 青少年育成会	宮下 啓司	592-4663	スポーツまつりinななお（11月） 初日の出マラソン（1月）
三中地区 青少年育成会	田邊 信一	三中地区育成会ブログ https://ameblo.jp/19seikai/	ふれあいコンサート（1月） さとも植え付け・観察・収穫祭（5月・8月・10月）
四中地区 青少年育成会	遠藤小太郎	https://www.facebook.com/4chuikuseikai/	ウォークラリー（6月） 新四中生交流会（3月）
三沢中地区 青少年育成会	黒川 洋美	misawan.2022@ymail.ne.jp	梨狩り（9月） 小中交流会（12月）
大坂上中地区 青少年育成会	岸田 茂良	585-5693	ふれあいまつり（7月） ふれあいハイク（11月）
平山中地区 青少年育成会	大濱 成江	hirayama.ikusei@gmail.com	収穫祭（11月） 浅川ふれあいマラソン（2月）

上記以外にも、さまざまな活動をしています。詳しいことは、各育成会にお問い合わせください。

認可保育園

問 保育課 ☎514-8637

★入園申込用紙配布場所

保育課、子ども家庭支援センター、地域子ども家庭支援センター万願寺「にこにこ」、地域子ども家庭支援センター多摩平「はぴはぴ」、七生支所、豊田駅連絡所、市内各保育園、認定こども園、小規模保育事業、市内各児童館

▶受付期間

入園希望月の前月15日（土・日曜日、祝日の場合は前開庁日）が締め切りです。

※4月1日付入所希望は、前年の「広報ひの」および市ホームページでお知らせします。

▶受付場所

市役所2階保育課窓口（郵送不可） ☎514-8637

▶利用者負担額（保育料）

ご家庭の所得の状況により保育料が異なります。3歳以上のクラスに在籍する児童は保育料が無償となりますが、給食費が発生します。（所得によっては免除あり）

▶時間外保育（延長保育）

ご利用にあたっては延長保育料金が発生すると共に、公立・私立にかかわらず各保育施設でのお申し込みが必要です。保育施設によって実施時期・利用料金が異なりますので、詳しくは各施設へお問い合わせください。



日野旭が丘歯科

Kids Dental

〈休診日〉水曜日

日野市旭が丘6-7-5

 駐車場あり / スーパー三和日野市旭が丘店2階

☎042-843-3222

4区 C-2

	月	火	水	木	金	土	日
10:00~13:00	○	○	×	○	○	○	○
14:30~20:00	○	○	×	○	○	○	○

保育士が常駐しております。
お子さん専用の診療室と大人専用の
診療室がそれぞれございます!!

お気軽にご予約下さい

★認可保育園一覧表

▶旭が丘

区分	施設名	所在地	座標	電話番号	保育時間	年齢
公立	あさひがおか保育園	旭が丘2-42-1	4図D-2	581-7676	7:00~	0~5
私立	吹上保育園旭が丘分園	旭が丘5-20-3	4図B-2	587-6601	19:00	0~5

▶豊田

区分	施設名	所在地	座標	電話番号	保育時間	年齢
私立	芝原保育園	豊田1-18-5	5図A-3	582-5177	7:00~ 19:00	0~5
	吹上多摩平保育園 豊田分園	豊田3-30-6	11図D-3	581-0121		0~2
	豊田保育園	豊田4-10-3	11図D-3	581-3451		1~5

▶多摩平・東豊田

区分	施設名	所在地	座標	電話番号	保育時間	年齢
私立	栄光豊田駅前保育園	多摩平1-2-1	11図C-2	587-0908	7:00~ 20:00	1~2
	ひよこハウス多摩平	多摩平1-8-2	11図B-2	582-8861		0~5
	栄光多摩平の森保育園	多摩平2-8-5	4図F-1	843-2567		1~5
	栄光多摩平中央保育園	多摩平3-1-15	4図E-1	843-4160		0~5
	栄光ただいら保育園	多摩平4-4-2	4図F-1	581-0004		1~5
	吹上多摩平保育園	多摩平6-1-2	2図C-3	582-3755		0~5
	吹上保育園	東豊田3-12-7	5図A-1	583-7648		7:00~ 19:00
こども園	日野・多摩平幼稚園	多摩平2-9-3	11図C-1	581-0436	7:00~ 18:00	3~5
小規模	ただいら1・2 SmileHouse	多摩平2-13-30	11図C-1	843-1875	7:00~ 19:00	1~2
	ひのめばえ保育園	東豊田2-29-1	11図E-2	843-2834	7:00~ 19:00	1~2



堀井歯科医院

歯科・小児歯科・矯正歯科

土・日診療 キッズスペース・エレベーター有り

駐車場有り 保育士在勤・託児有り

診療時間	月	火	水	木	金	土	日
9:30~13:00	○	○	○	○	○	○	○
15:00~19:30	○	○	△	○	○	14:00 17:00	△

日野市多摩平6-35-4

【休診日】水・日午後・祝

☎042-589-1418

<https://www.horiishika.jp/>



2図 D-3

▶東平山

区分	施設名	所在地	座標	電話番号	保育時間	年齢
公立	ひらやま保育園	東平山1-7-13	7図E-1	581-9225	7:00~ 19:00	1~5
私立	ひよこハウス豊田	東平山3-1-1	4図E-3	585-7069	7:00~ 20:00	0~5

▶神明

区分	施設名	所在地	座標	電話番号	保育時間	年齢
私立	わらべ日野市役所東保育園	神明1-13-2	2図F-3	589-7711	7:15~ 20:15	0~5

▶大板上

区分	施設名	所在地	座標	電話番号	保育時間	年齢
公立	おおくぼ保育園	大板上4-10-2	2図D-3	584-3690	7:00~ 19:00	0~5

▶新町

区分	施設名	所在地	座標	電話番号	保育時間	年齢
公立	しんさかした保育園	新町3-17-4	2図D-1	584-8277	7:00~	0~5
私立	日野保育園	新町1-5-6	10図B-1	581-0249	19:00	

▶日野

区分	施設名	所在地	座標	電話番号	保育時間	年齢
私立	日野第二保育園	日野311-3	3図A-3	581-3788	7:00~ 20:00	0~5
	至誠あずま保育園	日野1321-1	3図B-1	533-6686		
	よつぎ日野保育園	日野1367	3図A-1	587-1151		
	至誠第二保育園	日野1183-3	3図B-1	581-0446	7:00~ 19:00	

歯科・小児歯科・歯科口腔外科 エリアマップ3図 B-2

甲州街道駅から徒歩1分
すぎたデンタルクリニック



診療時間 月 火 水 木 金 土 日 祝
 9:30~13:00 ● ● ● ● ▲ --
 15:00~19:00 ● ● ● ● ▲ -- ▲...土曜診療時間
 ※休診日：水曜・日曜祝日 9:00~12:00, 13:00~16:00

■日野市日野1024-3 甲州街道駅前ビル2F
 ■TEL:042-514-9002
 ■URL:https://www.kosyukaido-sugitadental.com/ **P**あり

保育施設 エリアマップ5図 A-3

社会福祉法人ねぐるみ会
芝原保育園



ねぐるみ会の保育園は、どちらの園も広い園庭が特色です。自然豊かな環境の中で、元気にのびのびと育つことを大切にしています。

■日野市豊田1-18-5 ■TEL:042-582-5177
 ■保育時間/7:00~20:00 ■休園日/日曜・祝日・年末年始
 ■URL:http://shibahara.ed.jp/
 ※姉妹園：豊田保育園<11図D-3> ■日野市豊田4-10-3
 ■TEL:042-581-3451 ■URL:https://toyoda.ed.jp/

保育園・幼稚園・子育て支援

▶ 日野本町

区分	施設名	所在地	座標	電話番号	保育時間	年齢
私立	至誠ひの宿保育園	日野本町2-14-1	10図E-3	582-1019	7:00~ 19:00	0~5
	しせい太陽の子保育園	日野本町3-3-3	10図B-3	586-6433	7:00~	
	日野駅前かわせみ保育園	日野本町4-6-14	10図C-2	581-2233	20:00	

▶ 万願寺

区分	施設名	所在地	座標	電話番号	保育時間	年齢
私立	至誠いしだ保育園	万願寺1-22-1	3図D-2	584-3100	7:15~ 19:15	0~5
	万願寺保育園	万願寺2-31-8	3図D-2	587-0592	7:00~ 19:00	
	子どもの森あさかわ保育園	万願寺5-3-8	5図E-1	843-2080	7:00~ 20:00	

▶ 新井・高幡

区分	施設名	所在地	座標	電話番号	保育時間	年齢
公立	あらい保育園	新井3-1-3	5図F-1	591-6132	7:00~ 19:00	1~5
私立	むこうじま保育園	新井3-3-20	12図D-1	599-5561	7:00~	0~5
	たかはた北保育園	高幡507-4	12図B-1	591-5003	20:00	

▶ 百草

区分	施設名	所在地	座標	電話番号	保育時間	年齢
公立	もぐさ台保育園	百草1002-4	9図A-1	591-0880	7:00~ 19:00	0~5
小規模	マジオたんぼほ保育園 日野ルーム	百草193	6図B-2	594-5023		1~2
こども園	百草台幼稚園	百草999百草団 地2-5-4	9図A-1	591-1729	7:30~ 18:30	3~5

12図 D-1



ママとこどものはいしゃさん®

しのみや歯科医院

〈診療時間〉 10:00~13:00 / 15:00~20:00
〈休診日〉 日曜・祝日 (土曜17:00まで)



☎042-594-1111

●京王線「高幡不動駅」北口より徒歩4分
日野市新井732-2ヌーヴ高幡1階 **P** 3台あり

▶程久保

区分	施設名	所在地	座標	電話番号	保育時間	年齢
公立	たかはた台保育園	程久保650	5図E-3	591-2231	7:00~	1~5
私立	日野わかば保育園	程久保3-21-2	8図D-1	593-5551	19:00	0~5

▶三沢

区分	施設名	所在地	座標	電話番号	保育時間	年齢
公立	みさわ保育園	三沢200	6図A-2	591-6131	7:00~ 19:00	1~5

▶平山

区分	施設名	所在地	座標	電話番号	保育時間	年齢
公立	みなみだいら保育園	平山4-20-1	8図A-1	591-2468	7:00~ 19:00	1~5
私立	栄光平山台保育園	平山2-1-1	8図A-3	592-2345	7:00~ 20:00	0~5
	栄光保育園	平山5-7-11	7図F-1	593-1538		
小規模	栄光ひまわり保育園	平山5-8-8	7図F-1	506-9470		0~2

▶上田・南平

区分	施設名	所在地	座標	電話番号	保育時間	年齢
私立	つくしんぼ保育園	南平5-8-2	5図C-1	591-6153	7:00~ 19:00	0~5
	上田せせらぎ保育園	上田488-2	5図C-1	843-1722	7:00~	
	栄光保育園南平分園	南平7-18-28	5図B-3	593-5221	20:00	0~2
小規模	ののはな保育園	南平7-22-29	5図B-3	511-3436	7:00~ 19:00	1~2

認可外保育施設

直接施設にお問い合わせ、お申し込みをしてください。

★認可外保育施設一覧表

区分	クラス 年齢	施設名	定員	所在地	座標	電話番号	開所時間
認証	0～5	第四暁愛児園	40	旭が丘3-1-3	4図D-3	583-3939	7:00～ 20:00
		ピノキオ幼児舎富士 ライフ豊田園	120	多摩平1-14-97	11図B-2	589-6566	7:00～ 20:00
		第三暁愛児園	40	多摩平2-5-1 クレ ヴィア豊田多摩平の 森RESIDENCE 1階	11図C-1	583-4152	7:00～ 20:00
		日野プチ・クレイシュ	40	日野本町3-10-3 ケービーエムビル2F	10図C-2	582-2224	7:00～ 20:00
		さわらび保育園	40	日野本町4-27-5	10図D-1	581-0731	6:30～ 19:30
		第二暁愛児園	40	栄町1-43-3	1図D-3	581-3590	7:00～ 20:00
	0～2	京王キッズプラッツ 高幡	40	高幡1009-4 京王ア ンフィールド高幡2階	12図C-2	593-5550	7:00～ 20:00
		暁愛児園	29	多摩平3-28-10	4図E-1	583-8713	6:30～ 19:30
保育 ママ	0～2	金子ベビーホーム	18	多摩平6-16-9	2図C-3	581-5387	7:00～ 20:00
		藤田 由紀子	3	百草917-1 エス テート百草台1-102	9図A-1	592-9125	7:30～ 18:00



日野市立幼稚園では、幼児が適切な環境の中で、元気に遊び、友だちや先生とかかわり、自然と触れ合い、楽しく充実した生活を送りながら、生涯を通じて学び続ける意欲や知的好奇心を培えるよう、一人ひとりの個性を大切に保育を進めています。

また、小学校への滑らかな移行を踏まえた就学前教育を充実するなど、社会のニーズに応じた取り組みを行っています。

▶入園の申込

1. 入園年度前年の広報ひの11月号で募集案内をお知らせします。
2. 申込書は、各市立幼稚園で配付します。
3. 入園を希望する幼稚園にお申し込みください。
4. 年度途中の入園は、随時受け付けています。

※事前に見学や入園相談を受け付けています。各園にお問い合わせください。

▶入園の資格・年齢

幼児・保護者とも、入園時に日野市内に在住し住民登録をしている方
4歳児・5歳児

▶費用

入園料：なし、保育料：なし、活動費：1,200円（月額）、
その他：遠足バス代、修了アルバム代などは実費を負担（約4,000円）

▶保育時間

月～金曜日 9：00～14：00（水曜日は12：00まで）

▶制服

園服、園帽（夏用・冬用）、かばんを指定しています。
入園時に準備していただきます。費用は17,000円程度です。

▶お弁当

水曜日を除く週4日、ご家庭でお弁当をご用意いただきます。

▶送迎

各家庭で送迎をお願いします。自家用車での送迎は、事前に幼稚園への相談が必要です。



▶ 保育カウンセラー制度

月1～2回、保育カウンセラーが幼稚園を訪問しています。保護者や地域にお住まいの方々の不安や心配に思う子育てのこと、身近な人には話しにくい自分の悩み等の個別相談が受けられます。個別相談は無料です。

▶ お問い合わせ先

各市立幼稚園または学校課（☎514-8719）

▶ 市立幼稚園一覧表

名称	所在地	座標	電話
第二幼稚園	平山4-5-4	8図A-1	591-4125
第四幼稚園	石田431-6	3図C-2	583-3903
第七幼稚園（あさひがおか幼児園）	旭が丘2-42	4図D-2	586-3770

★ 幼児園（あさひがおか幼児園）

市立第七幼稚園と市立あさひがおか保育園は、日々の保育はお互いの施設で行うことを基本としながら、共通の園目標・カリキュラムで進めています。幼・保の4・5歳児保育は学年の担当が連携を取り合いながら、小学校に滑らかに接続できるように実践しています。一年を通じて幼・保の4・5歳児で交流する機会も設けています。

名称	日野市立第七幼稚園	日野市立あさひがおか保育園
定員	130名	100名
対象児	4歳児～5歳児	0歳児～5歳児
保育時間	9：00～14：00 (水曜日は12：00まで)	7：00～19：00
その他	お家の方が作ったお弁当を食べます 園服があります	給食・おやつがあります

▶ お問い合わせ・申込み

第七幼稚園：学校課 ☎514-8719

あさひがおか保育園：保育課 ☎514-8637

私立幼稚園

★入園のお申込み

各私立幼稚園に入園申込をしてください。

私立幼稚園は、園ごとに特色ある保育をしています。事前に見学や入園相談もしていますので、入園料・保育料等含め、園にお問い合わせください。

入園年度の前年の10月15日から入園願書を配布、11月1日から入園願書を受け付けます。

★入園の年齢

満3歳児（一部の園で実施）・3歳児・4歳児・5歳児

★補助金

市では、私立幼稚園に通園する幼児の保護者に、所得の状況に応じて補助金を交付しています。また、新規入園者には入園金補助金を交付しています。申請書類は、入園後に幼稚園から配られますので、幼稚園の指示に従ってください。なお、途中入園した場合の申請方法など補助金に関する質問は、保育課（☎514-8637）までお問い合わせください。

幼稚園

八王子市

学校法人 長姫傳田学園

おさひめ幼稚園



正課の中で国語教室、英会話、体育、音楽を通して、一層の知育向上に努めています。広い園庭、豊富な遊具に囲まれて、のびのびと遊び、個性を大事に子ども達の“大きく伸びる芽”を育てます。

- 八王子市下柚木1982 TEL:042-676-6326
- 二歳児・満三歳時クラス（4年保育）から入園できます。
- 保育時間 / 7:00～19:00（長時間預かり保育含む）
- 休園日 / 土曜・日曜・祝日（夏冬春休み期間は預かり保育実施）
- URL: <https://osahimek.jp/>

幼稚園

エリアマップ8園 C-2

わくわくの森へようこそ!

光塩女子学院 日野幼稚園



自然に囲まれた環境で、カトリック精神に基づいた保育を行っています。園内で作る手作り給食を食べ、身体だけでなく、あたたかく豊かな心を育てます。敷地の中にかくわくの森があり、身近に自然を感じながら成長します。

- 日野市程久保4-7-10
- TEL:042-592-5526
- 保育時間 / 8:30～13:30
- 休園日 / 土曜・日曜・祝日 ■URL: <https://www.koen-hino.ed.jp/>
- 預かり保育時間 7:30～8:30 保育時間終了後から19:00まで

認定こども園

認定こども園とは、就学前の教育・保育を一体としてとらえ、一貫して提供する取り組みです。平成20年度から日野・多摩平幼稚園が、令和元年度から百草台幼稚園が認可を取得し、両親が仕事をしている家庭でも利用できる幼稚園となりました（長時間保育児）。

1. 通常保育児：私立幼稚園のページを参照ください。
2. 長時間保育児：認可保育園ページを参照ください。

▶私立幼稚園一覧表

幼稚園名	所在地	座標	電話番号	受入年齢	保育時間 (午前保育日がある場合有り)	給食	園バス
日野・多摩平 (認定こども園)	多摩平2-9-3	11図C-1	581-0436	満3～5歳	9:00～13:30	火木 ^{*1}	有 ^{**2}
日野台	多摩平4-8-1	4図F-1	581-2615	満3～5歳	9:00～14:00	無	無
欣浄寺みのり	日野本町 4-16-25	10図D-1	583-7721	3～5歳	9:00～14:00	火水木	有
日野ふたば	東豊田2-20-2	11図F-2	581-3828	満3～5歳	9:00～14:00	月水金	有
光塩女子学院日野	程久保4-7-10	8図C-2	592-5526	満3～5歳	9:30～13:30	月火木金	有
日野わかかさ	落川943	6図C-3	591-1688	3～5歳	9:00～14:00	火木	有
百草台 (認定こども園)	百草999百草 団地2-5-4	9図A-1	591-1729	満3～5歳	9:00～14:00	月火木金	有
日野ひかり	多摩平6-27-7	2図C-3	581-4765	3～5歳	9:30～14:00	月火木金	有
杉野	百草1006-2	9図A-2	591-3515	3～5歳	9:00～14:00	火木	有
日野しらゆり	新町1-14-1	10図A-2	582-1772	満3～5歳	9:00～14:00	月火木金	有

※1 預かり月極利用者は火水木 ※2 満3歳児は実施なし



一時保育、一時預かり、休日・年末保育、病児病後児保育、保育援助

一時保育

育児疲れ、通院、出産、その他の事由により一時的にお子さまを保育します。

※世帯状況により利用料などの減免制度があります。詳細は子ども家庭支援センター（☎599-6670）にお問い合わせください。

▶地域子ども家庭支援センター多摩平「はぴはぴ」

所在地：多摩平2-9 多摩平の森ふれあい館2階 一時保育室【11図C-1】

保育曜日・時間：月～土曜日 8：30～17：00（7：00～18：00まで延長可能）

※日曜、祝日、年末年始は一時保育を実施していません。

対象児：0歳児（生後3カ月〈3・4カ月健診を受診したお子さま〉）～就学前まで

利用料：9：00～16：30 0歳児 500円（30分）

8：30～17：00 1歳児 400円（30分）

（通常保育） 2歳以上 200円（30分）

7：00～8：30 1歳児 600円（30分）

（早期超過保育） 2歳以上 300円（30分）

17：00～18：00 1歳児 600円（30分）

（夕方超過保育） 2歳以上 300円（30分）

※昼食・おやつの実費負担あり。

※お子さまの発育、発達状態などにより、利用時間を調整させていただく場合があります。

※ご利用希望者は事前に登録申請・面接を行ってください。登録手数料2,000円（1年有効、更新料1,000円）。

登録面接予約 ☎589-1395

利用申込み・お問い合わせ：1カ月～1週間前の午前中までに一時保育利用お申し込み受付

☎589-1393 ※お問い合わせ時間 9：00～17：00



▶ 子どもの森あさかわ保育園

所在地：万願寺5-3-8【5図E-1】 ☎843-2080

保育曜日・時間：月～金曜日 9：00～17：00

対象児：1歳～就学前まで

利用料：9：00～17：00（通常保育） 満1歳 30分400円 満2歳以上 30分200円
8：30～9：00、17：00～17：30 別料金がかかります。

※昼食（300円）、おやつ（午後）（100円）の実費負担あり

登録料：2,000円（1年有効、更新料（1,000円））※子どもの森あさかわ保育園と上田せせらぎ保育園のどちらかで一時保育登録をしておけば、2園共通でご利用いただけます。

予約・申込み：1カ月前から1週間前までに同園へ。電話で書類を取りに来られる日をお知らせください。その後面接を行います。

▶ 上田せせらぎ保育園

所在地：上田488-2【5図C-1】 ☎843-1722

保育曜日・時間：月～金曜日 9：00～17：00

※土曜・日曜・祝日・年末年始は一時保育を実施しておりません。

対象児：1歳～就学前まで

利用料：9：00～17：00（通常保育） 1歳 30分400円
2歳以上 30分200円
8：30～9：00（早期超過保育） 1歳 30分400円
2歳以上 30分400円
17：00～17：30（夕方超過保育） 1歳 30分400円
2歳以上 30分400円

※昼食（300円）、おやつ（午後）（100円）の実費負担あり

※ご利用登録者は、登録申請・面接を行ってください。

登録料：2,000円（1年有効、更新料1,000円）※子どもの森あさかわ保育園と上田せせらぎ保育園のどちらかで一時保育登録をしておけば、2園共通でご利用いただけます。

予約・申込み：1カ月前から1週間前までに同園へ。

※申請に必要な書類は園でお渡ししますのでご来園ください。



▶ **しせい太陽の子保育園**（一時保育の事業内容は至誠あずま保育園と同様）

所在地：日野本町3-3-3【10図B-3】 ☎586-6433

▶ **至誠あずま保育園**

所在地：日野1321-1【3図B-1】 ☎533-6686

保育曜日・時間：月～金曜日 8：30～17：00（7：00～8：30、17：00～19：00の時間は別途延長料金あり） ※土曜・日曜・祝日・年末年始は一時保育を実施していません。

対象児：1歳～就学前まで

利用料：登録料 2,000円（1年有効、更新料1,000円） ※しせい太陽の子保育園と至誠あずま保育園のどちらかで一時保育登録をしておけば、2園共通でご利用いただけます。

保育料 1歳 30分400円（1回最低保育料2,400円）
2歳以上 30分200円（1回最低保育料1,200円）

予約・申込み：2カ月前から1週間前までに同園へ。

▶ **よつぎ日野保育園**

所在地：日野1367【3図A-1】 ☎587-1151

保育曜日・時間：月～金曜日 8：30～17：00

対象児：生後3カ月（3・4カ月健診を受診したお子さま）～就学前まで

利用料：登録料 2,000円（1年有効、更新料1,000円）

保育料 0歳児 30分500円（1回最低保育料3,000円）
1歳児 30分400円（1回最低保育料2,400円）
2歳児以上 30分200円（1回最低保育料1,200円）

予約・申込み：1カ月前から1週間前までに同園へ。

▶ **0歳児ステーションおむすび**

所在地：高幡1011【12図D-2】 福祉支援センター内 ☎599-7091

保育曜日・時間：月・火・木・金曜日 9：00～16：30

※水曜・土曜・日曜・祝日・年末年始は一時保育を実施していません。

対象児：生後3カ月（3・4カ月健診を受診したお子さま）～1歳未満まで



保育園・幼稚園・子育て支援

利用料：30分 500円（原則3時間以内） ※3時間以上をご希望の場合は要相談。

予約・申込み：1カ月前から1週間前までに同ステーションへ。

▶ ぽかぽか保育園豊田園

所在地：豊田3-32-30 フォルトゥーナ1階【11図C-3】 ☎ 808-7544

保育曜日・時間：月～金曜日 8：30～17：30（平日のみ）

対象児：生後6カ月～5歳児

利用料：登録料 無料

保育料 0歳児 1日 3,500円

1歳児以上 1日 3,000円 ※別途時間ごとに料金有。

※給食費（350円）、おやつ（0歳児50円、1歳児以上200円）の実費負担あり。

予約・申込み：ご利用希望者は事前に登録面接と見学をおこなってください。

詳細は同園（☎042-808-7544）へ

この他に、会員の保育援助による日野市ファミリー・サポート・センターもあります。
詳しくはp.64をご覧ください。

トワイライトステイ

家族の入院、勤務での残業などさまざまな事情で、一時的に保育ができないときに子どもを夕方から夜まで預かる事業です。

▶ 地域子ども家庭支援センター多摩平「はぴはぴ」

所在地：多摩平2-9 多摩平の森ふれあい館2階 トワイライトステイ室【11図C-1】

保育曜日・時間：月～土曜日 18：00～22：00

※日曜、祝日、年末年始はトワイライトステイを実施していません。

対象児：1歳～小学校6年生まで

（お子さまの発育、発達状態などにより、利用の時期をご相談させていただく場合があります）

利用料：1回 1,000円（生活保護受給世帯・市民税非課税世帯・中国残留邦人等世帯は300円）

夕食の実費負担あり



移送費：1回 400円（生活保護受給世帯・市民税非課税世帯・中国残留邦人等世帯は免除）

※利用希望者は事前に登録申請・面接を行ってください。登録は無料です（当該年度有効）。

登録面接予約 ☎589-1395

予約・申込み・お問い合わせ：1カ月前～1週間前の午前中までにトワイライトステイ利用申込み受付

☎ 589-1393 ※お問い合わせ時間 9：00～17：00

ショートステイ

家庭における児童の養育がさまざまな事情で困難となった場合に宿泊を伴って一時的に子どもを預かる事業です。

▶子ども家庭支援センター

対象児：2歳～小学校6年生まで

利用料：1日3,000円（生活保護受給世帯・市民税非課税世帯・中国残留邦人等世帯は500円）

利用中に要した食費、医療費などの諸雑費は利用者負担

利用期間：1利用につき7日間まで

※利用希望者は、面接を受けてください。

実施施設：至誠学舎立川 立川市錦町6-26-15 ほか

※利用申請・お問い合わせ：子ども家庭支援センター ☎599-6670

一時預かり

急な用事・ちょっとお買い物に行きたい、理由はいろいろ…そんな時お子さまをお預かりします。

▶次世代育成型子育てひろば平山「ぼっかぼか」

所在地：平山5-18-2【7図F-2】 ☎ 591-7812

対象児：市内在住の満1～5歳までの年齢で、「ぼっかぼか」を利用したことがあるお子さま。

利用日時：火～金曜日 10：00～15：00（祝日・年末年始は除く）

1回30分～2時間まで（30分単位の利用可）

利用方法：電話または来所にて、2週間前から利用日の前日までに申込み（空きがあれば当日ご利用可）。



利用料：満1～2歳未満 30分400円、2～5歳 30分200円

※持ち物など詳細についてはお問い合わせください。

障害があったり、発達に支援が必要なお子さまをお預かりしています

▶ エール（発達・教育支援センター）一時預かり事業「どれみ」

所在地：旭が丘2-42-8【4図D-1】

利用日時：月～金 9：00～17：00（祝日、年末年始は除く）

対象児：以下の①から④のすべての要件に該当するお子さま

- ① 2歳以上の未就学児
- ② 日野市に居住している
- ③ 障害があったり、発達に遅れや偏りがあるお子さま
 - エールを現在利用している
 - 障害者手帳（身体・愛の手帳・精神）を所持している
 - 障害福祉のサービス受給者証または通所受給者証の交付を受けている
 - 医師等の意見書などで、要件に該当していると判断される
- ④ 医療ケアの必要がなく、健康状態が安定している

利用料金：30分 200円（世帯状況により減免制度あり）

利用方法：事前に面接、登録が必要（予約制）

※詳細はお問い合わせください。 ☎589-8877

休日保育（日曜日・祝日）

▶ しせい太陽の子保育園

所在地：日野本町3-3-3【10図B-3】 ☎586-6433

実施：日曜日、祝日 8：30～17：00

対象：市内在住で保育園等に在籍している児童（1歳～5歳児クラス）

利用料：有料（一部無料）

給食：なし。お弁当持参。

※事前登録制（面接）・予約が必要です。詳細は施設にお問い合わせください。



▶ ののはな保育園

所在地：南平7-22-29【5図B-3】 ☎511-3436

実施：日曜日、祝日 7：00～19：00

対象：市内在住で保育園等に在籍している児童（1歳～2歳児クラス）

利用料：有料（一部無料）

給食：あり。（アレルギーについては別途相談）

※事前登録制（面接）・予約が必要です。詳細は施設にお問い合わせください。

年末保育

▶ しせい太陽の子保育園

所在地：日野本町3-3-3【10図B-3】 ☎586-6433

実施：12月29、30日 8：30～17：00

対象：市内在住で保育園等に在籍している児童（1歳～5歳児クラス）

利用料：有料

給食：なし。お弁当持参。

※事前登録制（面接）・予約が必要です。詳細は施設にお問い合わせください。

病児・病後児保育

▶ ひよこハウス（病児・病後児保育室） 佐々木クリニック併設保育室

所在地：多摩平1-8-10【11図B-1】 ☎585-2755

保育時間：月～金曜日（祝日・夏季休業日・年末年始除く）8：30～17：30

※8：15からの早預かりと18：30までの延長保育あり。

利用料金：市内民は1日3,000円（市外1日5,000円）

※生活保護受給世帯・前年度市民税非課税世帯は無料

※早預かりと延長保育は別途料金

利用方法：事前登録制（登録料：2,000円、毎年度の登録更新は不要です）

原則前日予約。キャンセル連絡は前日17時まで。空きがあれば当日も可。

※ご予約には医師連絡票が必要です。

※発病当日から利用できます。水痘・ムンプスなども隔離室が空いていれば可。



保育園・幼稚園・子育て支援

(保育室は小児診察室の隣です)

※昼食と午後のおやつは持参してください。

▶たかはた北保育園 (病後児保育室)

所在地: 高幡507-4リーデンスクエア高幡不動 1階【12図B-1】 ☎591-5003

保育時間: 月～金曜日(祝日・年末年始除く) 8:30～17:30 (18:30までの延長保育あり)

利用料金: 市内在住者は1日3,000円(市外1日6,000円)

※生活保護受給世帯・前年度市民税非課税世帯は無料

※延長保育料は30分ごとに500円

利用方法: 事前登録制(登録料: 2,000円、毎年度の登録が必要です)

事前登録受付時間: 平日9:00～16:00

利用申込: 前日8:30～20:00 当日7:00～9:30

※たかはた北・むこうじま保育園を同日同時登録した場合、登録料は合計3,000円

※兄弟姉妹で登録した場合、2人目以降の登録料は無料

※麻疹や水痘など登園許可証が必要な病気は、許可証が出てから利用可。

また、インフルエンザは発症した後5日経過し、かつ解熱後3日を経過してから利用可。

※回復期にある児童が利用可

※症状や状態に合わせた給食あり

▶むこうじま保育園 (病児保育室)

所在地: 新井3-3-20【12図D-1】 ☎599-5561

保育時間: 月～金曜日(祝日・年末年始、嘱託医の休診日を除く) 8:30～17:30

※18:30までの延長保育あり

利用料金: 市内在住者は1日3,000円(市外1日6,000円)

※生活保護受給世帯・前年度市民税非課税世帯は無料

※延長保育料は30分ごとに500円

利用方法: 事前登録制(登録料: 2,000円、毎年度の登録が必要です)

事前登録受付時間: 平日9:00～16:00

利用申込: 前日8:30～18:30 当日7:00～9:30

保育園・幼稚園・子育て支援



医療法人社団 桃實会

青和クリニック

12図 D-1

内科・小児科・神経内科
循環器内科・腎臓内科
リハビリテーション科

診療時間	月	火	水	木	金	土	日	祝
9:00～12:00	○	○	○	○	○	○	○	○
14:00～15:00	○	▲	○	○	○	○	○	○
15:00～17:00	○	○	○	○	○	○	○	○
17:00～19:30	○	○	○	○	○	○	○	○

(受付終了は診療時間の30分前) 休診日/木曜・日曜・祝日
▲:月2回乳児健診あり
※神経内科は、火曜午後 休診
※在宅診療(往診)は、火曜の15:00～17:00



20台あり
青和クリニック



日野市新井三丁目3番地20 ☎042-594-1900

<https://www.seiwa-clinic.com>

休診日のお知らせやワクチンの情報を配信



- ※たかはた北・むこうじま保育園を同日同時登録した場合、登録料は合計3,000円
- ※兄弟姉妹で登録した場合、2人目以降の登録料は無料
- ※治癒報告書や登園許可証が必要な疾病（一部を除く）や高熱の際も利用可
- ※症状や状態に合わせた給食あり

▶ ぽかぽか保育園豊田園（病児保育室）

所在地：豊田3-32-30フォルトゥーナ1F【11図C-3】 ☎042-808-7544

保育時間：月～金曜日（祝日・年末年始を除く）8：30～17：30

利用料金：1時間500円～（予約は3時間から）

利用方法：事前登録制（登録料不要）

事前登録受付時間：平日、土・日曜日 9：00～18：00

※ご利用の際には、問診票、医師連絡票、与薬依頼書、母子健康手帳、保険証、乳児医療証等、その他詳しくは施設にお問い合わせいただき、ご持参ください。

※病気の種類や症状により、お預かりできない場合があります。

※ぽかぽか保育園豊田園は、事業者が独自事業として実施している病児保育施設です。

あんしん住まいの日野～住まいにお困りの方の相談窓口～

民間賃貸住宅の入居できないなど、住まいに困っている市民の方へ、市内で安心して暮らせるように、専門の相談員から住宅情報や行政支援などの提供が受けられます。

※相談は無料。面接または電話相談（50分）。事前に予約が必要です。

相談日時：毎週木曜日 13：00～17：00（祝日、年末年始を除く）

申込み：社会福祉協議会 ☎050-3537-5765

場所：日野市役所本庁舎 会議室



保育・育児・家事・妊産婦の援助

★日野市ファミリー・サポート・センター

手助けが必要な方（依頼会員）と、手助けができる方（提供会員）が登録（無料）をし、助け合う有償ボランティア活動です。登録はファミリー・サポート・センターの事務所で受け付けています。



活動時間	謝礼金
平日 7:00~19:00	1時間 850円 (30分の場合500円)
上記以外	1時間 1,100円 (30分の場合600円)

▶保育援助 生後3カ月～小学校6年生

保育施設までの送迎や保育施設・学童クラブ終了後などの保育、保育者のみの外出（通院、保護者会、美容院など子どもをつれていけない外出）。

※できない活動 車での送迎、宿泊を伴う保育、子どもが病気の時の保育、複数の子どもの保育（兄弟姉妹は保育可能）、保育中の家事援助

▶妊産婦・家事・高齢者援助

産前産後の家事・新生児の沐浴などの補助、掃除、食事作り・洗濯・買物・話し相手などの援助

※詳しくはご相談ください

●ファミリー・サポート・センターたまだいら

☎ FAX 589-7616 多摩平2-9 多摩平の森ふれあい館2階【11図C-1】

開所日時：月～金曜日 9:00～17:00（祝日、年末年始を除く）

●ファミリー・サポート・センターたかはた

☎ FAX 599-7616 高幡1011 福祉支援センター内【12図D-2】

開所日時：月～金曜日 9:00～17:00（祝日、年末年始を除く）

子育て中でも楽しい地域活動に参加しましょう！



日野菜キッチンカフェ

日野産の野菜で作る子どもが喜ぶレシピ作り、新聞紙エコバッグで身近なSDGsの実践。日野のお母さんふれんどさんが訪問し一緒に子育てを！あなたも参加してみませんか。



エコバッグプロジェクト



ふれんどさん

「市民が生き生きと暮らせるまち、ともに創り上げるまちを目指す」

NPO法人市民サポートセンター日野

日野市多摩平2-9 多摩平の森ふれあい館
TEL042-583-1528

【11図C-1】

児童館・学校・学童クラブ・ひのちほか



児童館



市内には3カ所の基幹型児童館と7カ所の地域型児童館があります。児童館は0歳から18歳までの子どものための施設です。いつでも、ふらっときて遊び、専門の職員に気軽に相談もできます。地域の子育て支援の拠点、子どもと保護者の居場所です。

★児童館ではこんな活動をやっています！

小学生向けの活動



子ども実行委員会



おばけやしき



食育への取り組み



スポーツ大会



移動児童館

日常の様子



午前中の児童館



お弁当タイム



そして夕方……



午後になると……

乳幼児向けの活動



幼児の日
(2～3歳向け)



子育て
相談員の常設



すくすく
クラブ
(0歳向け)



赤ちゃん
ほっと
スペース設置

他にも……



遊びの提供



地域とのつながり、
物品貸し出し

中学生向けの活動



中学生向け
クッキング



中学生企画の
実現

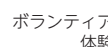

ボランティア
体験

児童館は
子どもがふれあって
育つところ。地域の
子育て・子育ての
オアシスです。

児童館・学校・学童クラブ・ひのちほか

送迎付き夜間学童保育

ひのみらい

おうちのように
安心して
帰ってこれる場所



長期休みや土日・
祝日も応相談
7時から23時まで対応

★定員 10名
★対象年齢 3 ～ 12歳
★17:00～21:00(基本時間)



☎ 042-842-9914 日野市平山6-21-7 エリアマップ7圏F-2

基幹型児童館とは



地域型児童館の機能（p.67参照）に加えてさらにパワーアップし、食育・子育て相談・父親・母親対象事業、中高生対象事業などを行います。基幹型児童館は子育て子育て支援の中心となる児童館で、学校・幼稚園・子ども家庭支援センター・育成会・民生委員・児童委員など、関係機関との連携を図っていきます。

名称	電話番号	所在地	座標	開館時間
※基幹型あそびあれっど あさひがおか児童館	583-4346	旭が丘2-42-5	4回D-2	月～土 9：30～18：00
※基幹型あそびあぶる～ さかえまち児童館	585-8281	栄町2-13-4	1回C-3	月～土 9：30～18：00
※基幹型あそびいえろ～ ひらやま児童館	592-6811	平山3-26-3	8回A-2	月～土 9：30～18：00

※は東京都赤ちゃんふらっと認定施設（p.89参照）であり、おむつ替えや授乳スペースを整えており、どなたでも自由に利用できます。

地域の「あそびあ」としての 基幹型児童館

基幹型児童館の愛称を、児童館の原点である「遊び場」をイメージして「あそびあ」としました。

「あびあ」はイタリア語で「栄あれ・万歳」を意味します。



児童館イメージキャラクター
子守熊（コアラ）

【児童館 子ども実行委員】



【児童館 ハイキング】





地域型児童館とは

地域型児童館とは、地域の身近な児童館として、0歳～18歳までの子どもがいつでも自由に遊び、ゆっくりと過ごすことができる居場所です。遊びや体験活動を通じて子どもの健全な育成を目指す地域の拠点です。

名称	電話番号	所在地	座標	開館時間
※もぐさだい児童館	591-7001	百草999	8図F-1	月～土 9:30～18:00
※ひの児童館	581-7675	日野本町7-5-23	10図E-2	月～土 9:30～18:00
みさわ児童館	591-3456	三沢217-1	6図A-2	月～土 9:30～18:00
※しんめい児童館	583-6588	神明3-10-4	2図E-2	月～土 9:30～18:00
まんがんじ児童館	583-3309	万願寺4-20-12	3図C-3	月～土 9:30～18:00
※たまだいら児童館 ふれっしゅ	589-1253	多摩平2-9	11図C-1	火～日 9:30～19:00
※みなみだいら児童館 ぶらねっと	599-0166	南平6-12-113	5図B-3	火～日 9:30～19:00

※東京都赤ちゃんふらっと認定施設です。(p.89参照)

※は東京都赤ちゃんふらっと認定施設 (p.89参照) であり、おむつ替えや授乳スペースを整えており、どなたでも自由に利用できます。(※がない児童館でも赤ちゃんのおむつ替えなどにご利用いただけます)

みんながつながるじどうかん

以下二次元コードから、児童館の情報をまとめた動画をご覧ください。



児童館乳幼児向け



児童館中高生世代向け



児童館においてよ
前編



児童館においてよ
後編

【児童館 新春イベント】





学童クラブ



放課後、保護者が就労等により家庭にいない場合、専任の支援員が保護者の代わりとなって育成にあたる第2の家庭であり、集団生活の場です。異年齢集団における、自由な遊びや体験、社会生活を通して、心身共に自立し、育ちあいます。



- 対象……………市内在住の小学1～3年生（障害児は1～6年生）
8月に一部の学童クラブで4年生の受け入れを実施
- 時間……………通常 下校時から18：30まで
学校休業日 8：00から18：30まで
土曜日 8：30から17：45まで
※17：45以降は延長育成費が別途必要となります。
※公設民営（●）の学童クラブについては、土曜日は8：00から開所しています。また、すべての開所日で19：00まで開所しています。
- 休業日……………日曜、祝日、年末年始
- 学童クラブ費…一人6,000円／月 ※減免制度あり

入所要件、申請方法・時期についてはホームページをご確認ください。



こちらの二次元コードを
読み込んでね！

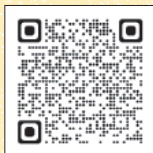

【学童クラブ 水遊び】



★学童クラブ一覧表 (令和4年4月1日時点。公設民営学童は●印)

学童クラブ名	電話	学校区	学童クラブ名	電話	学校区
さくら第二学童クラブ	583-7337	五小	たきあい学童クラブ	583-1241	滝合小
●五小学童クラブ	585-5456		●たけのこ学童クラブ	581-2885	
さくら第一学童クラブ	584-9106	六小	南平小学童クラブ	594-5432	南平小
旭が丘東学童クラブ	583-3181		南平小よつば学童クラブ	594-7700	
あさひがおか学童クラブ	583-0910	旭が丘小	●一小学童クラブ	582-1663	一小
ひのだい学童クラブ	584-8551	三小	四小学童クラブ	581-3044	四小
●しんめい学童クラブ	583-0254	七小	四小あおぞら学童クラブ	586-2272	
●七小学童クラブ	582-2820		ふたば学童クラブ	581-7674	仲田小
東光寺小学童クラブ	なかよし組 586-3293	東光寺小	じゅんとく学童クラブ	592-5278	潤徳小
	わんぱく組 586-3578		万願寺学童クラブ	587-4028	
豊田小いなほ学童クラブ	583-8770	豊田小	たかはた学童クラブ	591-0115	八小
豊田小たんぽぽ学童クラブ	586-3292		八小学童クラブ	593-4369	
●豊田小すみれ学童クラブ	583-5005		三沢学童クラブ	594-2800	夢が丘小
つくし学童クラブ	591-3773		平山小	夢が丘小学童クラブ	594-1649
平山小学童クラブ	593-5212			●七生緑小学童クラブ	593-4447

☎ 子育て課 ☎514-8636

エリアマップ12図 C-1

文字とあなたが、かがやく学びを。 **KUMON 公文書写**
くもんの書写は、選べる4教科！

**公文高幡不動駅北口
書写教室**

ペン習字 かきかた
筆ペン 毛筆

お子さまから大人の方まで、くもんの書写は、選べる4教科。学習量や教材の進め方を一人ひとりのスタイルに合わせることができます。年齢や経験にかかわらず無理なくスタートできるから、はじめてでも「できる」喜びを感じながら学べます。

■日野市高幡356-3 ミーレ102
■TEL:090-8348-9416
■教室日/火曜 15:00~19:00 水曜・金曜 10:00~12:00 14:00~20:00
■指導者：古角

放課後子ども教室『ひのっち』

問 子育て課 ☎514-8579

放課後子どもたちの居場所として、「ひのっち」を全小学校で実施しています。

「ひのっち」は、学校の教室・校庭・体育館などを利用し、地域ボランティア「ひのっちパートナー」の見守りのもとで、子どもたちが自由に過ごせる放課後の遊び場です。月に数回、学習アドバイザーによるスポーツや工作などのプログラムも行っています。

- 対象者……市内在住・在学の小学生
- 実施日……給食のある平日（月曜から金曜）の放課後
- 実施時間……放課後から午後5時
- 利用料……無料
- 利用方法……事前登録制 ※一度登録すると、小学校を卒業するまで有効です。

下記二次元コードから、登録をお願いします。

◆夏休みの一部の期間で、「なつひの」を実施しています。詳細はその都度お知らせします。

※学校行事などにより実施日等を変更することがあります。実施日・プログラム等は、学校を通じて配布される「ひのっちだより」をご覧ください。

「ひのっちだより」は、日野市のホームページからもご覧いただけます。

▶お願い

1. ひのっちは、お子さまをお預かりする事業ではありません。地域の皆さまの支えによって成り立っている事業です。専任の指導員が育成・支援を行う「学童クラブ」とは違い、放課後子どもたちの居場所（遊び場）を提供する事業です。
2. ひのっちは、「学校」とは別の事業として実施しています。保護者の方の判断（決定と自己責任）で、お子さまと話し合った上で参加をしてください。
3. ひのっちは、下校時の付き添いや集団下校などの対応は行いません。

▶問合せ・申込み

子育て課 ☎514-8579
登録申請用二次元コード

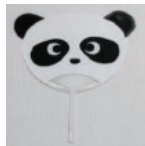

学習アドバイザーによる工作プログラムの一例

ジュニアリーダー講習会

問 子育て課 ☎514-8579

ジュニアリーダー講習会は、将来地域で活躍する人材を育成することを目的とした事業です。市内在住の小学5年生から中学3年生を対象に、さまざまな体験活動を行っています。野外活動や異年齢交流を通して、学校や地域をこえた友達がたくさんできます。

期間	主に日曜日
場所	基本的に日野市内の公園、市施設など
対象	小学校5年生～中学校3年生
内容	高校生・大学生を中心としたボランティアスタッフによるレクリエーション、野外活動、地域交流など
申し込み方法	4～5月頃、広報・チラシなどでお知らせ
料金	実費相当分（予定）

ボランティアリーダー

問 子育て課 ☎514-8579

ジュニアリーダー講習会のスタッフやスタッフOB・OGが、地域活動の一環として、子ども会や地域の行事・イベントに伺い、お手伝いをします。

活動内容	レクリエーション・遊びの提供、イベントのお手伝い
申し込み方法	子育て課にて受付
料金	無料 ※市外で活動を行う場合は、交通費等ご相談させていただくこともあります

※スタッフの参加状況によっては、ご要望にお応えできないこともございます。

市内の小中学校

問 学校課 ☎514-8719

★選べる学校制度

日野市では、市立学校の入学に際して、学校を選ぶことができます。小学校は8つのブロックに、中学校は4つのブロックに分かれており、お住まいの学校以外にもお住まいのブロックの中から入学する学校を選ぶことができます。



また、ブロックの境の地域にお住まいの場合は、隣接する他のブロックの学校から、お住まいに近い学校を選ぶこともできます。

なお、選べる学校制度は定員制となっております。希望者が学校の定員を超えた場合、お住まいの学校以外を選択された方は、ブロック内の学校を選択した場合であっても抽選となります。（お住まいの学校は無抽選で入学できます。）

▶希望校の選択から抽選、入学まで

●小学校入学の場合

希望調査票発送（7月下旬頃）

希望校調査（8月上旬頃締切）

希望校変更受付（8月下旬）抽選校を決定・抽選対象者に通知

公開抽選（9月下旬頃）就学時健康診断通知書発送（9月下旬）

就学時健康診断（10月上旬～11月下旬）

私立学校入学等により抽選対象者を順次希望校へ（1月下旬まで）

入学通知書発送（1月下旬）

入学通知書の学校に入学（4月1日）

●中学校入学の場合

希望調査票発送（7月下旬頃）

希望校調査（9月上旬頃締切）

希望校変更受付（10月上旬）抽選校を決定・抽選対象者に通知

公開抽選（11月下旬頃）

入学通知書発送（1月下旬）

私立学校入学等により抽選対象者を順次希望校へ（2月中旬まで）



習い事

エリアマップ2図 D-3

算数・数学・英語・国語

公文式日野五小前教室

KUMON

明るい教室で、みんな個々に学習しています。
1教科でも複数教科でも、ご希望に合わせて学習できます。

- 日野市多摩平6-36-16 キャスル泉塚1F
- TEL:080-1226-8960
- 教室日/月・木 14:00～19:00/火・金 16:00～18:00
- 指導者:南波

入学通知書の学校へ入学（4月1日）

わかば教室

程久保550 教育センター内【8図E-1】

●相談日…月～金曜日（祝日除く）9：00～16：00 ☎592-0863

さまざまな要因により、長期間の欠席状況にある日野市在住の小中学生児童・生徒を対象に、一人ひとりの状況に応じた個別、または小集団による社会的体験や学習活動を支援し、精神的な安定、好ましい人間関係の構築、学習意欲の向上、望ましい生活習慣を養います。わかば教室を通じて社会的自立心の醸成ならびに学習および学校復帰などを支援しています。

知的障害学級

問 発達・教育支援課 ☎589-8877

日野第一小学校	さくら組
日野第三小学校	ひばり学級
平山小学校	わかくさ学級
日野第八小学校	たちばな学級
滝合小学校	かわせみ学級

七生緑小学校	あおぞら学級
七生中学校	6組
大坂上中学校	10組
平山中学校	7組

自閉症・情緒障害学級

問 発達・教育支援課 ☎589-8877

東光寺小学校	つぐみ学級
日野第二中学校	1組
日野第三中学校	8組



特別支援教室（ステップ教室）

さまざまな理由で集団生活にとけこめないなどの児童・生徒が苦手なところの指導を受ける教室です。心のゆとりを取り戻し、社会性を高め、自信を持って楽しい学校生活を送れるようにお手伝いします。

特別支援教室は市内全小・中学校に設置されています。小・中学校に在籍中の児童・生徒の入室相談は、在籍校で行っています。

「ことば」や「きこえ」の教室

南平小学校 きこえの教室・ことばの教室『せせらぎ学級』

- 所在地…南平4-18-1【5図C-2】 ☎594-0578（教室直通）
- 電話受付時間…月～金曜日 8：15～16：45

★ことばの教室

- うまく発音できない音がある
- 話し方がはっきりしない
- 話すときに、「音を繰り返す・伸ばす・つまる」ことがある
- 他の力は順調に成長しているのに、ことばの成長が遅い

★きこえの教室

- きこえに心配がある（小声で呼ぶと振り向かない、テレビの音を大きくするなど）
- 健康診断や病院で聴力の低下を指摘された
- 難聴がある
- 補聴器を使用している



日野第三小学校 ことばの教室『たんぼぼ学級』

- 所在地…日野台2-1-1【2図D-1】 ☎581-4511 (教室直通)
- 電話受付時間…月～金曜日 9:00～16:00

病弱学級『さやか学級』

- 所在地…多摩平4-3-1 日野市立病院内【4図E-1】 ☎586-9600
- 日野市立病院の中に設置されている学級で、入院中の児童の学習支援、および教育相談などを行っています。
- 入級対象…市立病院に入院中で入級を希望し、担当医師の許可のある児童

特別支援学校

東京都立七生特別支援学校〔小学部・中学部・高等部の知的障害特別支援学校〕

- 所在地…程久保843【8図F-1】 ☎591-1095 (代表番号)
- 心身に発達の違い等心配のある幼児や学齢期のお子さまについて、保護者の方や地域の学校の先生方からの相談をお受けします。また、特別支援教育に関する情報提供を行っております。
- お子さまに適した就学ができるように、授業見学等を取り入れながら、相談をお受けしております。
- 相談内容は秘密を厳守し、費用はかかりません。
- まずは、特別支援教育コーディネーター宛にお電話ください。
学校代表番号 ☎042-591-1095



子育てサークル

「子育てサークル」とは、子どもとその保護者が定期的に集まって、一緒に遊びながら友達作りをしたり、情報交換をして、子育てについて学び、悩みを相談しながら「子育てを共にしていこう!」とするサークル活動です。

①活動日 ②活動場所 ③対象 ④会費 ⑤紹介文

東部地域のサークル

問 地域子ども家庭支援センター万願寺 「にこにこ」 ☎586-1312

★チェリー・キッズ

①月2回(月曜日) 10:00~12:00 ②まんがんじ児童館・多摩平交流センター ③多胎児親子(妊婦を含む) ④あり ⑤多胎児(双子・三つ子など)と、その保護者のサークルです。悩みや苦労を共感し合える仲間が待っています。ぜひ一緒に話をしてみませんか?



★ぞうさんの会

①月1回(平日午前中) ②地域子ども家庭支援センター万願寺 ③0歳~ ④実費(イベント時のみ) ⑤障害や病気のある子どもを育てる親と子のグループです。情報交換や日々の暮らしの中での悩みを相談できます。さまざまな個性を持つ子どもたちを育てるのは大変ですが、「ひとりじゃない!子育てを楽しもう!」そんな仲間が集まる、あたたかい場所を目指しています。



★ピヨピヨザウルス

①毎週金曜日 10:30~12:00 ②落川都
営住宅地区センター ③0歳~3歳 ④実費
⑤アットホームな雰囲気で大人も子どももの
んびりお話ししたり遊んだりしています。季節
の行事、誕生日会、制作、ヨガなど、みんな
で楽しめる企画を相談しながら決めています。



★話意輪囲(わいわい)クラブ

①毎週水曜日 10:30~11:30 ②新井地
区センター ③0歳~3歳 ④毎月300円
⑤CDを使ったリトミックや手遊びなどをし
ています。その他、ハロウィンやクリスマス
など季節のイベントも企画しています。身体
をたくさん動かしたり、おしゃべりしたりと
ワイワイ楽しく活動しています。



★サークルポニー

①毎週月曜日 10:30~12:00 ②上田地
区センター ③0歳~3歳 ④実費 ⑤お母
さん同士でのんびりお話を楽しんでいるサー
クルです。季節のイベントも行っています。
地域に詳しいお母さんも多いので幼稚園や保
育園、病院等の情報交換や子育ての悩み相談
が気軽にできます。



子育てサークルなど

★いるか

①不定期月1回（平日および土曜日） ②中央公民館・万願寺交流センター ③0歳～ ④なし ⑤「言葉が遅い」「集団が苦手」「落ち着きがない」など、お子さまの悩みを一人で抱え込まず、一緒に話してみませんか。月1回ママ達が集まって情報交換をしています。1歳半以上のお子さまの保育も利用できます。不定期に土曜日に子連れでの集まりも行っています。

▼詳細・お問い合わせはこちら



★ゆるのび

①第2月曜日・第4日曜日 10:00～12:00 ②三沢台地区センター ③0歳～ ④なし ⑤「近所のパパママたちとゆるくつながりたい」をモットーに、月2回三沢台地区センターで活動しています。平日働いている方やパパも一緒に、できる範囲でのんびり遊んだり、お話ししたりしています。



新たに子育てサークルを立ち上げてみませんか？

「近所に子育てサークルがない！」「同じ趣味の人と集まりたい！」

まずは下記まで気軽にご相談ください！

【問】地域子ども家庭支援センター万願寺「にこにこ」 ☎586-1312

地域子ども家庭支援センター多摩平「はびはび」 ☎589-1260

子育てサークルをつくると・・・

- おもちゃや運動遊具、大型絵本など、子育て支援グッズを借りることができます。
- 子ども家庭支援センターの職員が訪問し、手遊びなどイベントのお手伝いができます。クリスマス会にはサンタさんの派遣なども行っています。
- 子育て支援グループ（p.81～）を呼んで、人形劇や工作遊びなどを楽しめます。



西部地域のサークル

☎ 地域子ども家庭支援センター多摩平 「はぴはぴ」 ☎589-1260

★のんびりママの会

①第4土曜日 10:00~12:00 ②多摩平の森ふれあい館 集会室1(和室) ③0歳~ ④なし ⑤毎日の育児、がんばりすぎていませんか?産後うつ、神経症に悩むママ、家事育児が手につかない、地域になじめないママの方、お待ちしております。気持ちを共有する場所、悩みを抜け出すきっかけになる場所を目指しています。

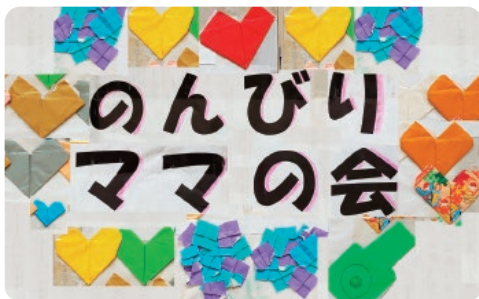

★ぐるぐるベリー

①毎週月曜日 10:30~12:00 ②東神明地区センター ③0歳~3歳 ④なし ⑤毎回楽しいイベントを企画したり、制作や外遊び、お茶会や季節の遊びなど、みんなで仲良く活動しています。お友達作りやママの息抜きになると思うので、あなたもサークルに入ってみませんか?

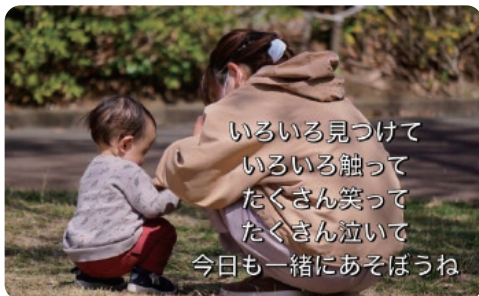

子育てサークルなど

子育てサークルなど

★さくらんぼ

①毎週月曜日 10:30~12:00 ②クレヴィア
豊田多摩平の森レジデンス キッズルーム ③0歳
~3歳 ④年100円 ⑤新米ママ、先輩ママ同士の
交流の場として無理のない範囲で活動しています。
ハロウィン、クリスマスなど季節のイベントも担当
を決め楽しく行っています。



★くれよん

①月3~4回(主に月曜日) 10:00~11:30
②豊田南地区センター ③0歳~2歳 ④毎月50
円 ⑤コロナ禍で新しく知り合いにくい、子育ての
悩みや話し相手が欲しい、地域の事を知りたい方な
どは、ぜひ私たちと子育て仲間になりましょう。各
自おもちゃを持ち寄り、子どもたちを遊ばせつつ、
ママ達はおしゃべりをしてのんびり活動しています。



★すまいる

①不定期月1回 10:30~11:30 ②旭が丘地区センター ③0歳~3歳 ④実費 ⑤子どもママも楽しめるサークルをモットーに気軽におしゃべりしながら交流を深めています。季節のイベントや制作などを行ったり、天気の良い時は公園での外遊びを楽しんでいます。



子育て支援グループ

市内には、「子育て中の皆さんを応援しよう!」とさまざまな活動をしているグループが多くあります。その中で子ども家庭支援センターに登録して活動しているグループを紹介します。

なお、依頼の際は下記へ余裕をもってお知らせください。(2カ月程度)

お問い合わせ：地域子ども家庭支援センター万願寺「にこにこ」 ☎586-1312

地域子ども家庭支援センター多摩平「はぴはぴ」 ☎589-1260

①活動日 ②活動場所 ③紹介文

★エプロン・ママ

①依頼の日(応相談) ②依頼の場所(子育てひろば・地区センターなど) ③子育てサークルの活動を応援しています。「お誕生会」「お別れ会」「季節の行事」などの企画提案。簡単な工作遊び、手遊び。手作りのカップシアター・紙芝居を持って、サークルにお邪魔します。私達と一緒に活動してくださる新メンバーも募集中です。



子育てサークルなど

★出張コンサートグループ With (ウィズ)

①不定期 ②依頼の場所 ③2003年3月、主に出張コンサートの活動をするために結成した歌とピアノのグループです。子育て中などでなかなか生の音楽を聴く機会の少ない方々と一緒に音楽を楽しみたいと思っています。



★人形劇団「春夏秋冬」

①依頼の日(応相談) ②依頼の場所 ③「3ひきの子ぶた」、「おおかみと7ひきの子やぎ」など、手作りの人形劇を親子でお楽しみください。おおかみは迫力満点ですよ。



★多文化ひろば あいあい

①不定期 ②平山交流センター・オンライン ③いろいろな国にルーツをもつ親子(日本人親子含む)が集うサークルです。コロナ禍前は、みんなで一緒に料理をしたり、おしゃべりを楽しんでいたりました。オンラインでもおしゃべり会を企画します。



★日野シングルママ&パパの会

①奇数月に1回（土曜日または日曜日）15：00～16：30 ②万願寺交流センター・多摩平の森ふれあい館 ③ひとりで子どもを育てていると、夢中だけど時々疲れませんか？たまには、大人と話しませんか？一人親同士分かち合いましょう。会員制ではないので、いつでも参加してください。パパも大歓迎。



★子育て支援ぐるーぷ かるがも

①第2・第4木曜日 10：00～11：30 ②西平山地区センター ③西平山地区で親子のふれあい、情報交換の場です。親子で楽しむ行事の制作、特に折り紙を使って作品を作っています。



★シェアカフェ

①依頼の日 ②依頼の場所・中央公民館 ③元保育士やアロマセラピストなどのママ達によるグループです。サークルにお邪魔して、読み聞かせやふれあい遊びでお子さま達と遊びつつ、ママ達にはアロマハンドトリートメントやカラーセラピーなどのリラックスタイムを作っていきます。



子育てサークルなど

★ハッピーヨガ

①不定期 ②依頼の場所 ③日野市に住んでいる子どもも親もハッピーにする、を motto に活動していきたいと思っています。ヨガが初めての方、大歓迎です。親子ヨガで心も体も元気になりましょう。



子育て支援グループの
皆さんが
楽しい子育てを
応援してくれます



図書館

日野市には、中央図書館ほか6つの分館（うち1館は市政・行政資料のみ）があり、移動図書館「ひまわり号」が市内を巡回しています。0歳から、貸出カードを作ることができます。さまざまな分野のたくさんの本がそろっている図書館にぜひお出かけください。本に関する相談もどうぞ。



図書館ホームページ

★おはなし会

（予約はいりません。おとなの方も一緒に）

開催館：中央・高幡・日野・多摩平・平山・百草の各図書館

内容：①0～2歳児 ②3歳児～就学前 ③小学生以上のお子さま
手遊び、読み聞かせ、本の紹介など ※③は申し込み制です

日時：水曜午後、木曜午前など各館により日程が異なります

★たかはたブッククラブ

（保護者なしで参加できる小学生対象。申込制）

開催館：高幡図書館（毎月第1水曜日 16：00～16：30 開催しない月もあります）

内容：テーマに沿った本を職員が紹介。その他にも工作や図書館ツアーなど。

★ひよこタイム

乳幼児連れの保護者の方が、気兼ねなく来館できる時間です。

開催館：多摩平図書館（火曜～金曜午前）・平山図書館（第3木曜午前）

詳しくは広報ひの・図書館ホームページをご覧ください。各開催館にお問い合わせください。

館名	所在地	座標	電話	開館時間	休館日
中央図書館	豊田2-49-2	4図F-3	586-0584	火～金 10：00～19：00 土日祝 10：00～17：00	月 (祝日の場合は開館)
高幡図書館	三沢4-1-12	12図C-3	591-7322		
日野図書館	日野本町7-5-14	10図E-2	584-0467		
多摩平図書館	多摩平2-9 (多摩平の森ふれあい館1階)	11図C-1	583-2561		



その他の子ども向けサービス

館名	所在地	座標	電話	開館時間	休館日
平山図書館	平山5-18-2 (平山季重ふれあい館1階)	7図F-2	591-7772	火～金 10:00～19:00	月 (祝日の場合は開館)
百草図書館	百草204-1 (ガーデンビュー石神D2階)	6図B-3	594-4646	土日祝 10:00～17:00	
市政図書室	神明1-12-1 (市役所1階)	2図E-3	514-8840	8:30～17:15	日・祝
ひまわり号			586-0584	詳細は中央図書館またはホームページへ	
年末年始はお休みです					



中央公民館

★中央公民館

所在地：日野本町7-5-23【10図E-2】

☎581-7580 FAX 581-2110

中央公民館
(市役所ホームページ)



★中央公民館高幡台分室 (教育センター内)

所在地：程久保550【8図E-1】 ☎592-0864 FAX 594-1915

子どもから大人までいつでも気軽に利用できる公共の施設です。社会教育活動を行う自主グループが学習し、交流する場として利用ができます。※公民館の使用には事前に登録が必要です。

子育て世代を対象とした育児講座や、公民館保育事業を利用して自分時間を楽しむサークル支援、講座なども積極的に行っています。ここにあげたサークルや団体はほんの一部です。また、人数の関係で入会できないこともありますのでお問い合わせください。

①活動日 ②活動場所 ③対象 ④会費 ⑤コメント

★ウクレレサークル「ハモレレ」

①第1金曜日 10:00～12:00 ②中央公民館 ③誰でも(保育利用の場合は未就学児童の保護者) ④無料 ⑤小さな子どもがいるママたちが集まって、一緒に楽しくウクレレを弾いています。



★子供へのまなざしママ会

①月1回程度 10:00~12:00 ②中央公民館 ③育児中のお母さん、保育利用は未就学児まで ④無料 ⑤子育てについてお母さん同士でいろいろ話し合い、交流を深めます。

▶外国人のための日本語教室（日野国際友好クラブに委託）

地域の中で外国人が生活していくために、必要な日本語を学ぶ教室です。市内に住む外国人同士や外国人と日本人の交流を通じて、相互理解を深める場となっています。

中央公民館：水曜日午前（子ども連れ可）・金曜日夜間

七生福祉センター：水曜日夜間

▶日野市少年学級（日野市少年学級親の会に委託）

市内の特別支援教育を受けている児童・生徒（小1～中3）を対象に、月1回の定例会を開き、お互いに交流したり、大学生ボランティアと一緒に遊んだりして、学んでいます。クリスマス会、バスハイク、リトミック教室などの活動もあります。

▶日野市青年・成人学級（日野市障害者青年・成人学級仲間の会に委託）

16歳以上で障害を持つ青年、持たない青年が一緒になって、自分たちの学級の企画・運営を行っています。「ともに生き、ともに学ぶ」をスローガンに地域に根差した活動を続けています。

日野市LINE公式アカウント

興味・関心のある分野などを登録すれば、知りたい情報が届きます。
右記二次元コードを読み込むか、ID検索で「@hinocity」と入力して友だち登録を！





子ども向けイベント

★講座やイベントに親子で参加してみよう!!

親子で楽しめる講座・イベントが地域には盛りたくさん! 親子で出かけてみませんか!?

でも、どこに行っていいいか、何があるのかわからない。そういう時は、『広報ひの』『Hi Know!(ひのう)』イベントカレンダーや子ども家庭支援センターだよりをご覧ください。

★広報ひの(毎月発行)

市内全世帯に戸別配布のほか、市内各公共施設、市内郵便局、市内鉄道・モノレールの駅で配布しています。

★生涯学習ポータルサイト「Hi Know!(ひのう)」

市内のイベント情報を掲載しています。サイトの「イベントカレンダー」から、より新しい情報を探すことができます。

また、市内の団体やサークル、講師紹介の情報など、日野のみなさんの学びや暮らしを応援するポータルサイトです。

お問い合わせ 生涯学習課

ひのう 検索



Hi Know!
二次元コード



★子ども家庭支援センターだより(毎月発行)

子育てひろばのイベントを中心に、子ども家庭支援センター事業のお知らせや子育て家庭向けの啓発記事などを掲載しています。各子育てひろば・児童館・図書館などで配布しています。

★日野市ホームページにも掲載

イベントカレンダーに掲載しています。



日野市ホームページ



おむつ専用収集袋（ピンク色）

問 ごみゼロ推進課 ☎581-0444

日野市では、家庭ごみを収集する際、市指定のごみ袋を購入していただきますが、おむつ専用収集袋は、以下のように無料で配布しています。

紙おむつを使用している乳幼児・高齢者・障害者・病人のいる世帯向けです。汚物を紙おむつから取り除き、可燃ごみの収集日に出してください。

おむつ袋配布場所

クリーンセンター、市役所1階市民相談窓口、市役所1階夜間休日受付窓口、市民会館、七生支所、豊田駅連絡所、七生公会堂、生活・保健センター、中央図書館、百草図書館、日野図書館、中央公民館、日野市社会福祉協議会、東部会館、多摩平の森ふれあい館、南平体育館、福祉支援センター、勤労・青年会館、市立病院（平日のみ）、市内各地域包括支援センター、夢ふうせん、つばさ、市内公立保育所、市内私立保育所、金子ベビーホーム、暁愛児園、第二暁愛児園、市内公立幼稚園、児童館、万願寺交流センター、新町交流センター、落川交流センター、南平駅西交流センター、子育てカフェモグモグ、子育てひろばあかひやね、平山季重ふれあい館子育てひろばぽっかぽか、子ども家庭支援センター、地域子ども家庭支援センター万願寺、地域子ども家庭支援センター多摩平、七ツ塚ファーマーズセンター、市民の森ふれあいホール、カワセミハウス、リサイクルショップハートリボン、多摩あんしん館、市内全郵便局

※保育園・幼稚園は事前に問い合わせが必要な場合があります。

赤ちゃん・ふらっと事業（東京都内の授乳室・おむつ替えスペース）

「赤ちゃん・ふらっと」は、小さなお子さまを連れた方が安心してお出かけできるように整備された、授乳やおむつ替えなどができるスペースの愛称です。

「赤ちゃん・ふらっと」として都に届け出をしている施設については、入口などに「赤ちゃん・ふらっと」マークを掲示していますので、お気軽にご利用ください。

「赤ちゃん・ふらっと」設置施設は、こちらのサイト（とうきょう子育てスイッチ）をご覧ください。



その他の子ども向けサービス

日野市子育てモバイルサービス『ぽけっとなび』

問 子ども家庭支援センター ☎599-6670

「ぽけっとなび」は、日野市の子育て情報をお届けするサービスです。お子さまの年齢にあわせて子育て情報、予防接種スケジュールの自動作成や成長記録など、子育てに欠かせない情報をぎゅぎゅっと詰め込んだモバイルサービスです。

※ご利用には、登録が必要になります。

※本サービスの利用料・登録料は無料です。

ただし、通信費については、ご自身でのご負担となります。

予防接種の管理をおまかせ！

お子さまの生年月日から予防接種のスケジュール自動作成をいたします。

また、ワクチンの種類から医療機関を検索できます。

プッシュ通知で情報を即入手！

「ぽけっとなび」はスマートフォンアプリに対応！プッシュ通知で子育て情報はもちろん、お子さまの予防接種や健診のスケジュールをいち早くお知らせいたします。

便利機能はほかにも！

- 成長記録機能
身長と体重を写真やコメント付きで記録！
- 地図検索機能
地図上で最寄りの子育て関連施設を簡単に検索できます。

予約システムを搭載！

「ぽけっとなび」で市内の子育て関連施設、母子健康手帳交付窓口の妊婦面接の利用予約ができます。



アプリのダウンロードは
こちらから



ぽけっとなびアプリ



iOS版



Android版

夜間・休日の医療機関など

夜間・休日に病気やけがをしたときは

救急テレホンセンター（日野消防署内） ☎581-0119

いまどこで診察をしてくれるか、診療科目別に教えてくれます。

東京消防庁救急相談センター 多摩地区 ☎042-521-2323

#7119（携帯電話・PHS・プッシュ回線から）

休日・夜間診察施設、救急医療機関の案内および救急に関する相談などについて24時間体制でご案内しています。

東京都保健医療情報センター「ひまわり」 ☎03-5272-0303

診察をおこなっているお近くの医療機関をご案内しています。

☎03-5285-8181（外国語案内＝英語・中国語・ハングル語・タイ語・スペイン語）

救急病院 日野市内の病院は、『広報ひの』で確認してください。

◇市立病院（JR豊田駅より北へ徒歩15分程度） ☎581-2677

◇花輪病院（JR日野駅より徒歩3分程度） ☎582-0061

◇東海大学医学部付属八王子病院（JR八王子駅より直行バスで20分程度）

八王子市石川町1838 ☎042-639-1111

日野市平日準夜子ども応急診療所 ☎592-9940

- 所在地…高幡1011【12図D-2】（福祉支援センター1階：京王高幡不動駅より東へ徒歩6分程度/
多摩都市モノレール高幡不動駅より北へ徒歩2分程度）
- 実施日…毎週水曜日・木曜日・金曜日（祝日・年末年始は除く）19：30～22：30（受付22：30まで）



夜間・休日の医療機関など

子ども医療電話相談

- 窓口…母と子の健康相談室
- 電話…#8000（プッシュ回線の固定電話・携帯電話以外は、03-5285-8898へ）
- 受付時間…月～金曜日 18:00～翌朝8:00、土・日曜日、祝日、年末年始 8:00～翌朝8:00

休日診療医 『広報ひの』で確認してください。

- 実施日…日曜日、祝日・年末年始、GW 9:00～12:00、13:00～17:00

日野市休日準夜診療所（内科・小児科） ☎ 584-1661

- 所在地…多摩平3-1-12 医師会館1階【4図E-1】
- 実施日…土・日曜日、祝日、年末年始、GW 19:30～22:30（受付22:20まで）

日野市休日歯科応急診療所 ☎ 594-2111

- 所在地…高幡1011（福祉支援センター1階：京王高幡不動駅より東へ徒歩6分程度／多摩都市モノレール高幡不動駅より北へ徒歩2分程度）【12図D-2】
- 実施日…日曜日、祝日、年末年始、GW 9:00～16:00

※市内各医療機関については、「日野市暮らしの便利帳」「日野市ホームページ医療機関案内」などをご覧ください。



多摩平みついしクリニック

TAMADAIRA MITSUIISHI CLINIC

循環器内科 呼吸器内科 小児科 内科

2図 E-3



診療時間	月	火	水	木	金	土	日	祝
9:00～12:00	●	/	●	●	●	●	●	/
14:30～18:00	●	/	●	●	●	/	/	/

日曜日
診療あり

日野市多摩平 7-23-5

TEL 042-843-2745

<https://mitsuiishi-clinic.com>

休診日：火曜日・祝日・第2, 第4土曜日 駐車場 11台



日野市子ども条例



日野市子ども条例は、子どもの「生きる権利」「育つ権利」「守り守られる権利」「参加する権利」と子どもが健全に育つための責務に関する基本理念を定め、市と市民が一人ひとりの子どもの権利を尊重し、保障、擁護することで、子どもの幸福の実現を目指し、子どもが健全に育つことができる環境をつくることを目的としています。

「子どもの育ちと子育ての楽しさの発見」、「切れ目なく一人ひとりを大切にする支援の充実」、日野市が目指すこうしたまちづくりの根底には、「日野市子ども条例」の基本理念があります

～ 子ども条例の一部をご紹介します ～

生きる権利

命が守られ、尊重されること
愛情を受けること
健康で、安全に成長できる環境で生活すること
いじめや虐待を受けないこと
ありのままの自分をわかってもらうこと

育つ権利

安心して居られる場所があること
遊ぶこと・学ぶこと・休息すること
様々な体験をすること
必要な情報を受けられること
必要なときに、相談・支援・助言を受けられること

守り守られる権利

いじめ、虐待・差別を受けたときに
保護、支援、救いを求め、守られること
子どもであるという理由で、不当な扱いを受けないこと
プライバシーが守られ、尊厳が守られること
自分の情報が不当に利用されないこと

参加する権利

自分の意見を表明し、その意見が
尊重されること
自分を表現する自由をもつこと
意見や考えはその真意をくまれ、意見が活かされる
場や機会が確保され、支援が受けられること

問い合わせ 子育て課 ☎514-8579



日野市子ども条例について、
詳しくはこちらをご覧ください
(市ホームページ)



市では条例施行日の7月1日を「日野市子ども条例の日」と定め、子どもの権利に関する啓発活動等を行っています。

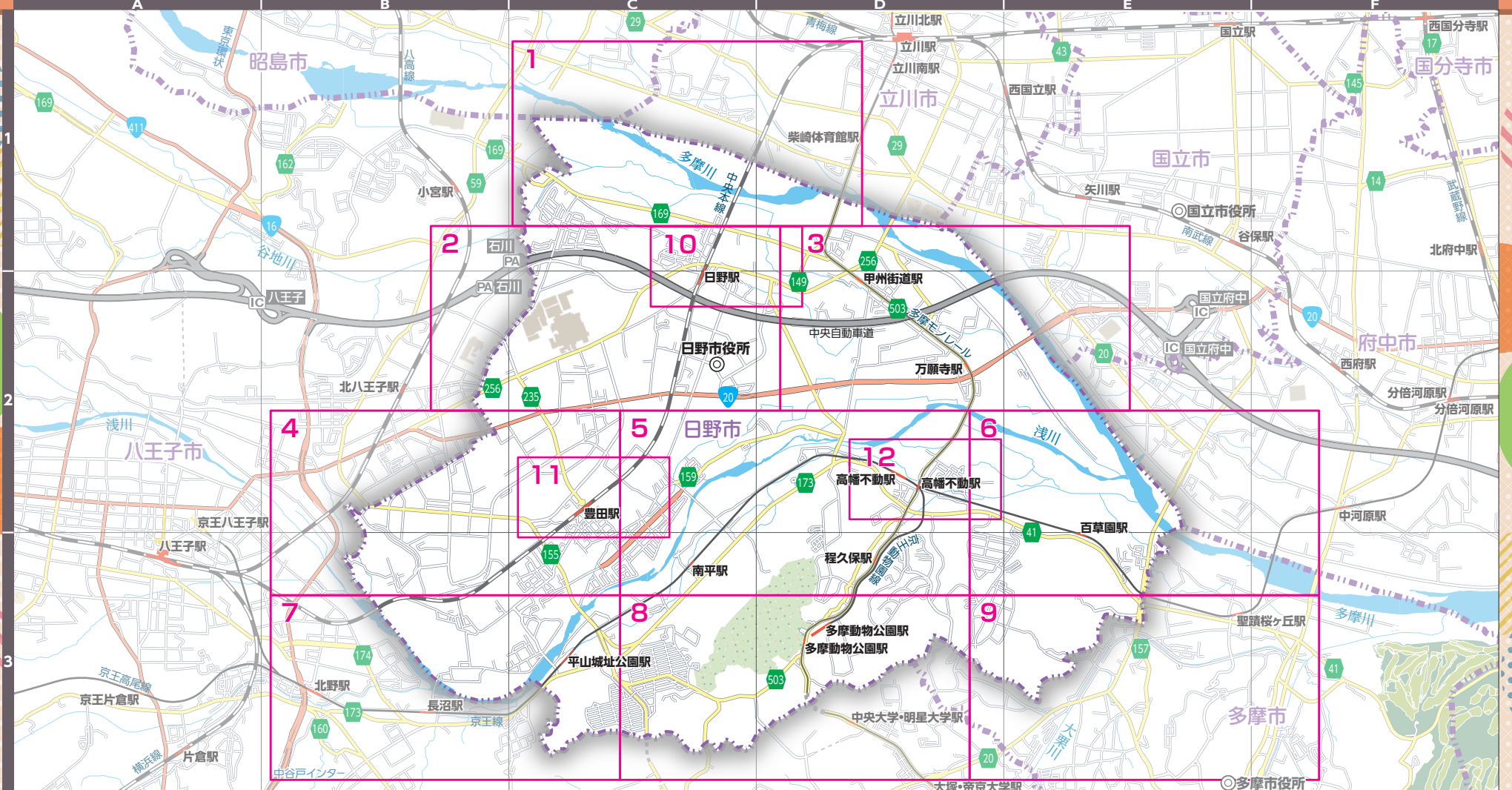

※赤文字は協賛いただいた企業様です。

©2023 ZENRIN CO., LTD. All rights reserved.





※赤文字は協賛いただいた企業様です。

©2023 ZENRIN CO., LTD. All rights reserved.





※赤字は協賛いただいた企業様です。

©2023 ZENRIN CO., LTD. All rights reserved.

内科・小児科・訪問診療 エリアマップ2図 B-2

社会医療法人社団 健生会
日野台診療所

診療時間 月火水木金土日祝 【診療科目】
9:00~11:30 内科・小児科
14:00~16:00 健診：訪問診療、ケアプラン作成
在宅療養支援診療所、予防接種あり
※休診日：日曜・祝日 ▲…火曜午後は「予防接種」「乳児健診」

■日野市日野台4-26-16
■TEL:042-581-6175
■URL:https://www.t-kenseikai.jp/medical/hinodai/ P あり

総合建設業 エリアマップ2図 C-1

夢・未来・道
株式会社 龍澤建設

生活に密着した道づくりを 主要業務としており、安全で信頼性の高い事業展開を遂行してきました。そして地域のために更なる 社会貢献を目指し続け、自社の技術を活かして様々なニーズに応えられる様に日々研鑽しております。

■日野市新町4-26-11
■TEL:042-585-0203 ■FAX:042-585-0334
■営業時間/ 8:30~17:30 ■定休日/ 土曜・日曜
■URL:http://www.takizawa-grp.co.jp/wordpress/
■国土交通大臣(特-3) 第16626号 P あり

日野市の不動産のことなら...

TAKARA SHINKO
宝伸
SINCE 1965

常に心がけているのは、お客様に「本当の満足」を届けること。お客様とお客様を誠実に結ぶことで、気持ちの良いお取引をご提案します。

豊富な経験に基づく引き出しの多さをご利用下さい。
東京都知事免許(16)第1684号

タカラシンコー株式会社
〒191-0016東京都日野市神明4丁目18-11
0800-100-5887 Tel.042-587-5887 Fax.042-587-5886 2図 F-3

https://www.takara-shinko.co.jp
日野市役所に一番近い不動産専門店です。
E-mail: info@takara-shinko.co.jp



※赤字は協賛いただいた企業様です。

©2023 ZENRIN CO., LTD. All rights reserved.

住まい エリアマップ3図 A-1

窓を考える...防音・断熱・防犯

株式会社今一

ガラスの修理なら創業50年のガラス修理業者の当社にお任せください！
アルミベランダ・テラス・各種板ガラスなどのガラスの修理や、防犯ガラス・ペアガラスも対応可能です。日野市でガラスの修理なら、お気軽にご相談ください！

■日野市日野1429
■TEL:042-581-3591 ■FAX:042-585-1388
■営業時間 / 8:00~18:00
■定休日 / 日曜・祝日
■E-mail: imaichi@sk2.so-net.ne.jp

P あり





※赤字は協賛いただいた企業様です。

©2023 ZENRIN CO., LTD. All rights reserved.

小児科・内科 エリアマップ⑤図 B-3

福岡 医院

診療時間	月	火	水	木	金	土	日	祝	診療科目
9:00~12:00	●	●	●	●	▲	—	—	—	小児科・内科
15:30~18:00	●	●	●	●	—	—	—	—	予防接種・乳児健診・育児相談 行っています。 事前にお電話ください。

※▲第1・3・5 土曜のみ診療

■日野市南平8-10-27
■TEL:042-591-3600
休診日/日曜・祝日・水曜・土曜午後

あり



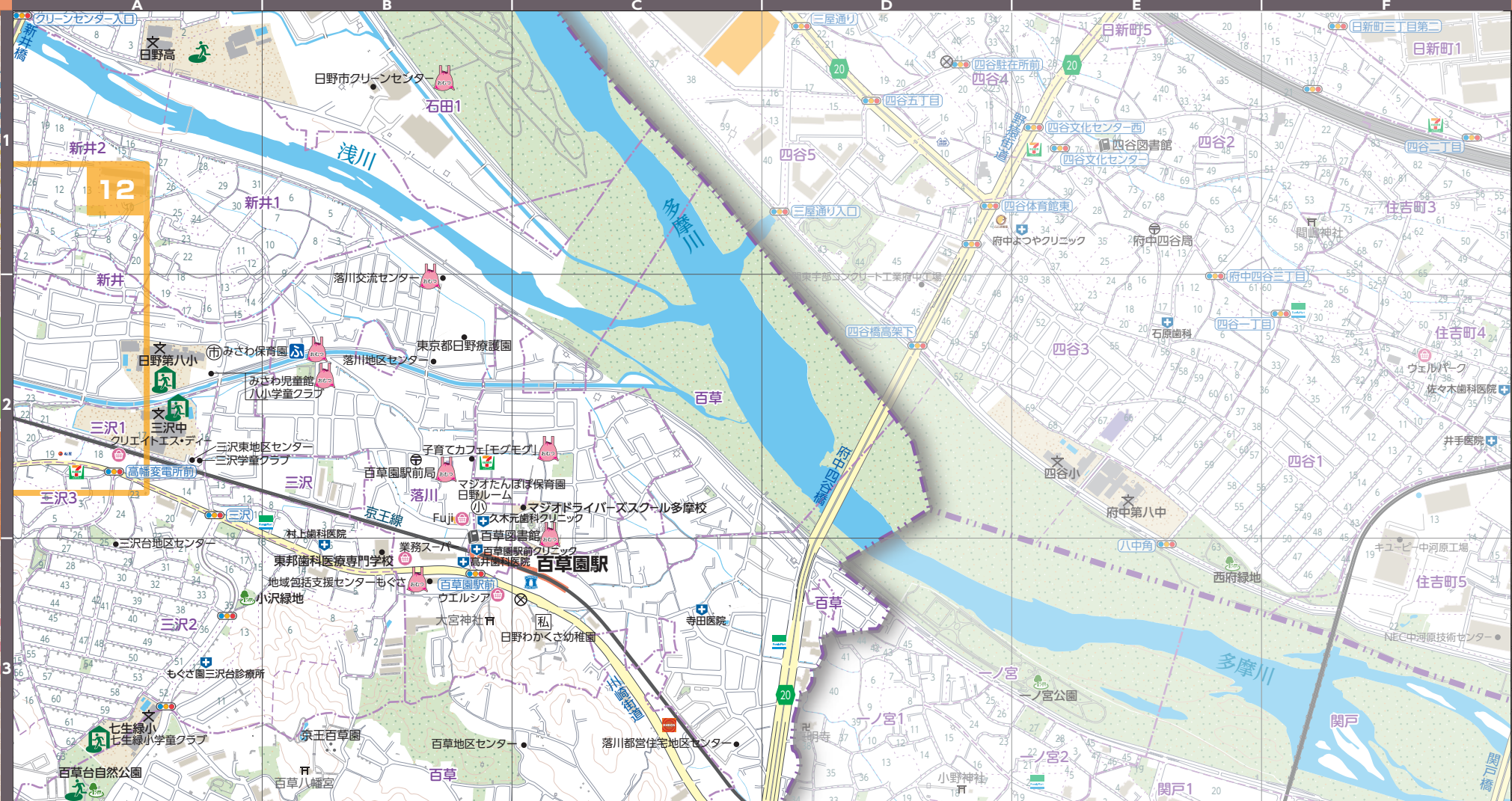

※赤文字は協賛いただいた企業様です。

©2023 ZENRIN CO., LTD. All rights reserved.



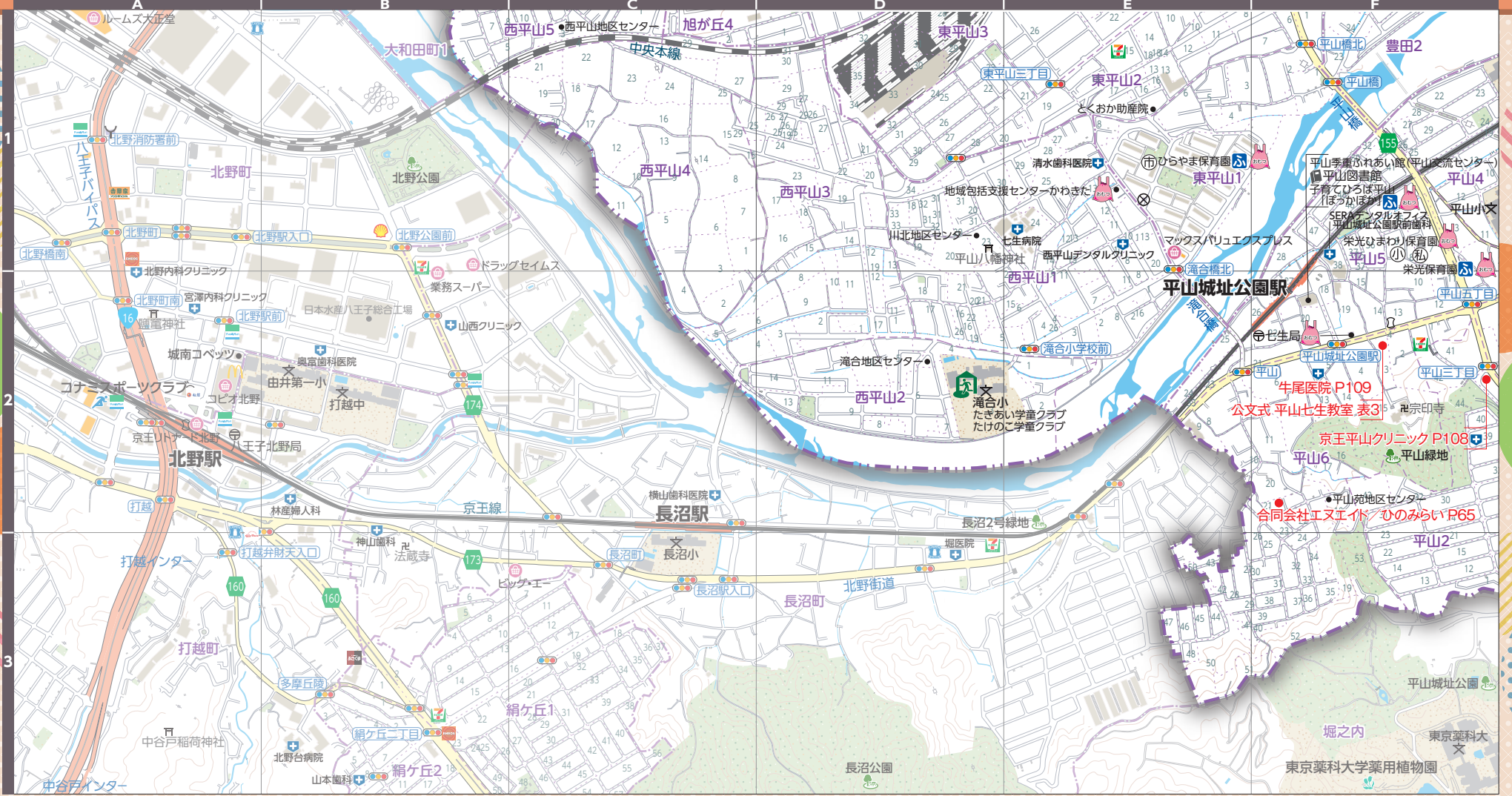

※赤字は協賛いただいた企業様です。

©2023 ZENRIN CO., LTD. All rights reserved.

内科・消化器内科 エリアマップ⑦図 F-2

平山城址公園駅より徒歩7分
京王平山クリニック



診療時間	月	火	水	木	金	土	日	祝	【診療科目】 内科・消化器内科
9:00~12:00	●	●	●	●	●	●	●	●	●
15:00~18:00	●	●	●	●	●	●	●	●	●

※胃カメラの検査は15:30からの予約制になります。
※休診日：木曜・土曜午後・日曜・祝日

■日野市平山2-37-8
■TEL:042-592-5111
■URL:<http://keio-hirayama-clinic.jp/>

P あり

小児科・アレルギー科・内科 エリアマップ⑦図 F-2

祝日も診療しています
牛尾医院



診療時間	月	火	水	木	金	土	日	祝	【診療科目】 小児科・アレルギー科・内科
9:00~12:00	●	●	●	●	●	●	●	●	●
15:00~18:30	●	●	●	●	●	●	●	●	●

※乳児健診・予防接種
月・火・木・金 15:00~16:00
※土曜13時まで水曜・日曜は休診です

■日野市平山6-13
■TEL:042-591-2001 ■URL:<https://www.ushio-iin.com>
※祝日は(9~12時)の診療です。但し水曜日、5月、年末年始を除く。

P あり

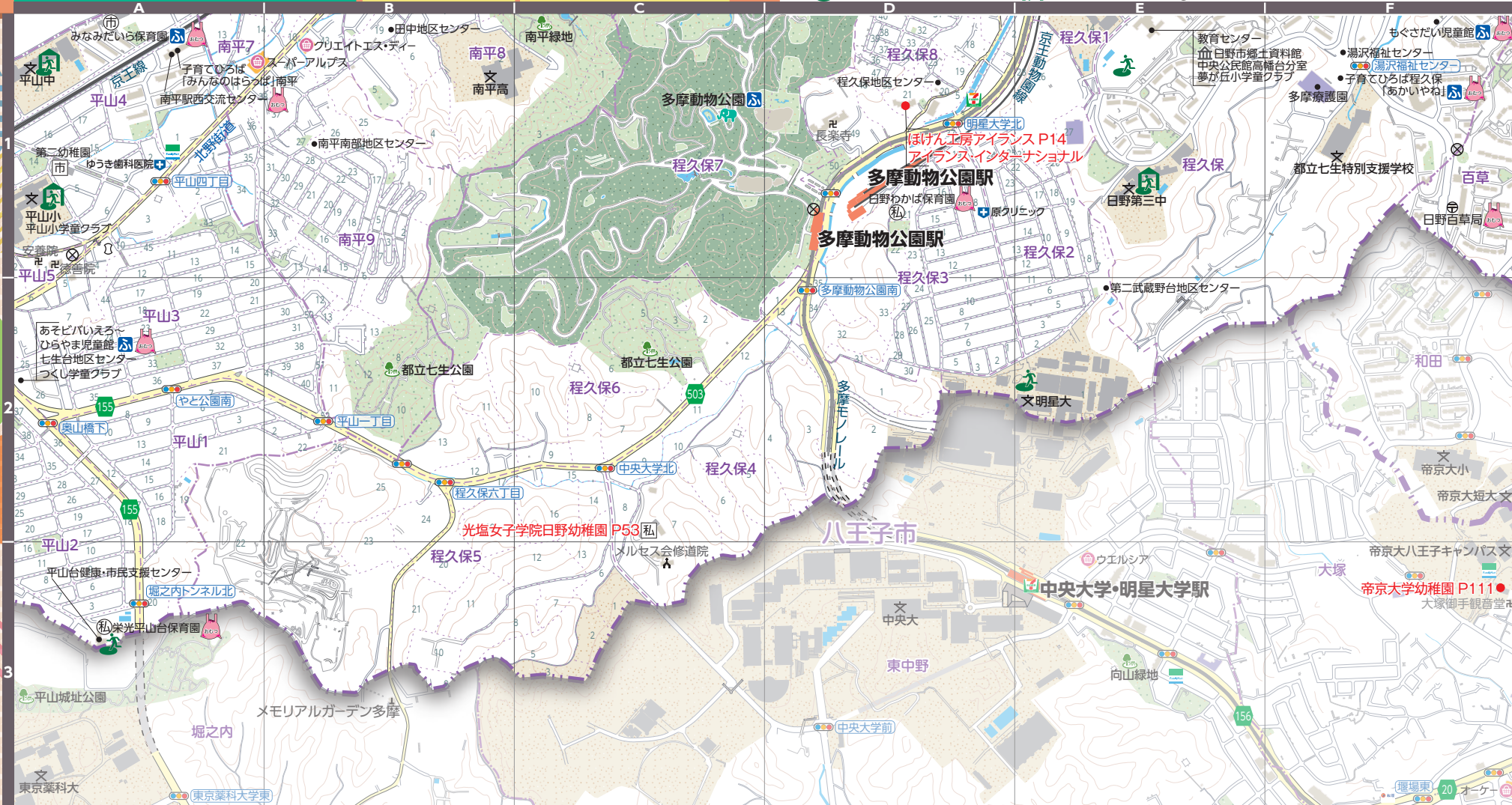

※赤文字は協賛いただいた企業様です。

©2023 ZENRIN CO., LTD. All rights reserved.



幼稚園 エリアマップ8図 F-3

よく見る、よく聞く、よくする
**学校法人帝京大学
帝京大学幼稚園**



自然に囲まれた環境のもとで豊かな情操を養うこと、充実した集団生活のなか先生・お友達とのかかわり合いを通して「一人立ちできる子ども」を育てることが帝京大学幼稚園の教育方針です。

- 八王子市大塚359 ■TEL:042-676-9757
- 保育時間 / 10:00~14:00
- 預り保育 / 朝預り8:00~ / 保育終了後18:00まで
- 休園日 / 土曜・日曜・祝日
- URL: <https://www.teikyo-u.ac.jp/teikyo-u-kindergarten/>

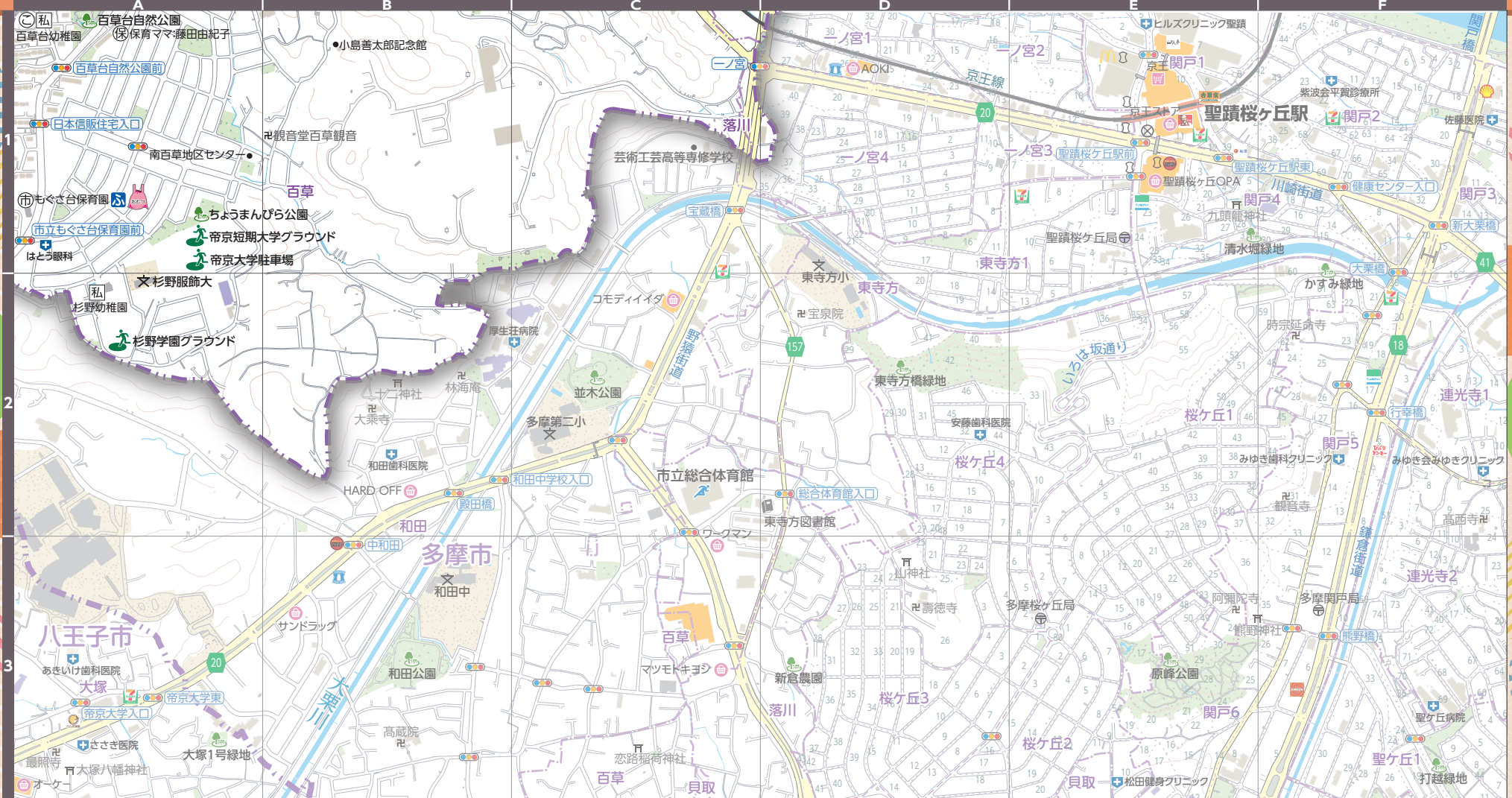

※赤字は協賛いただいた企業様です。

©2023 ZENRIN CO., LTD. All rights reserved.



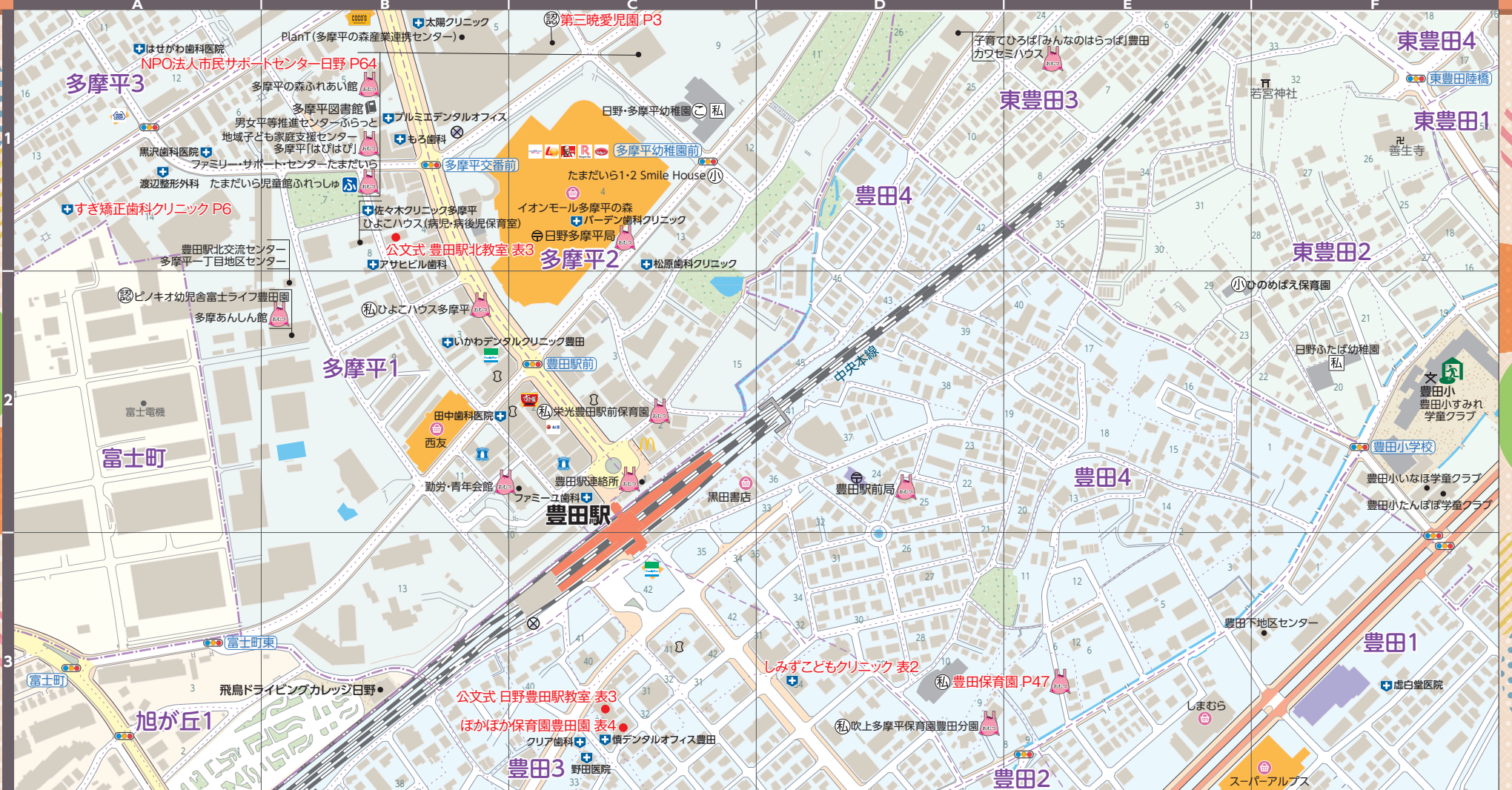

※赤字は協賛いただいた企業様です。

©2023 ZENRIN CO., LTD. All rights reserved.

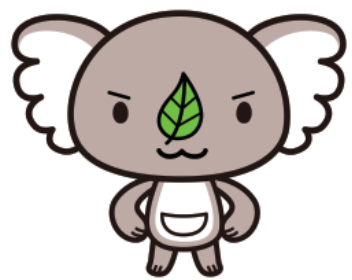

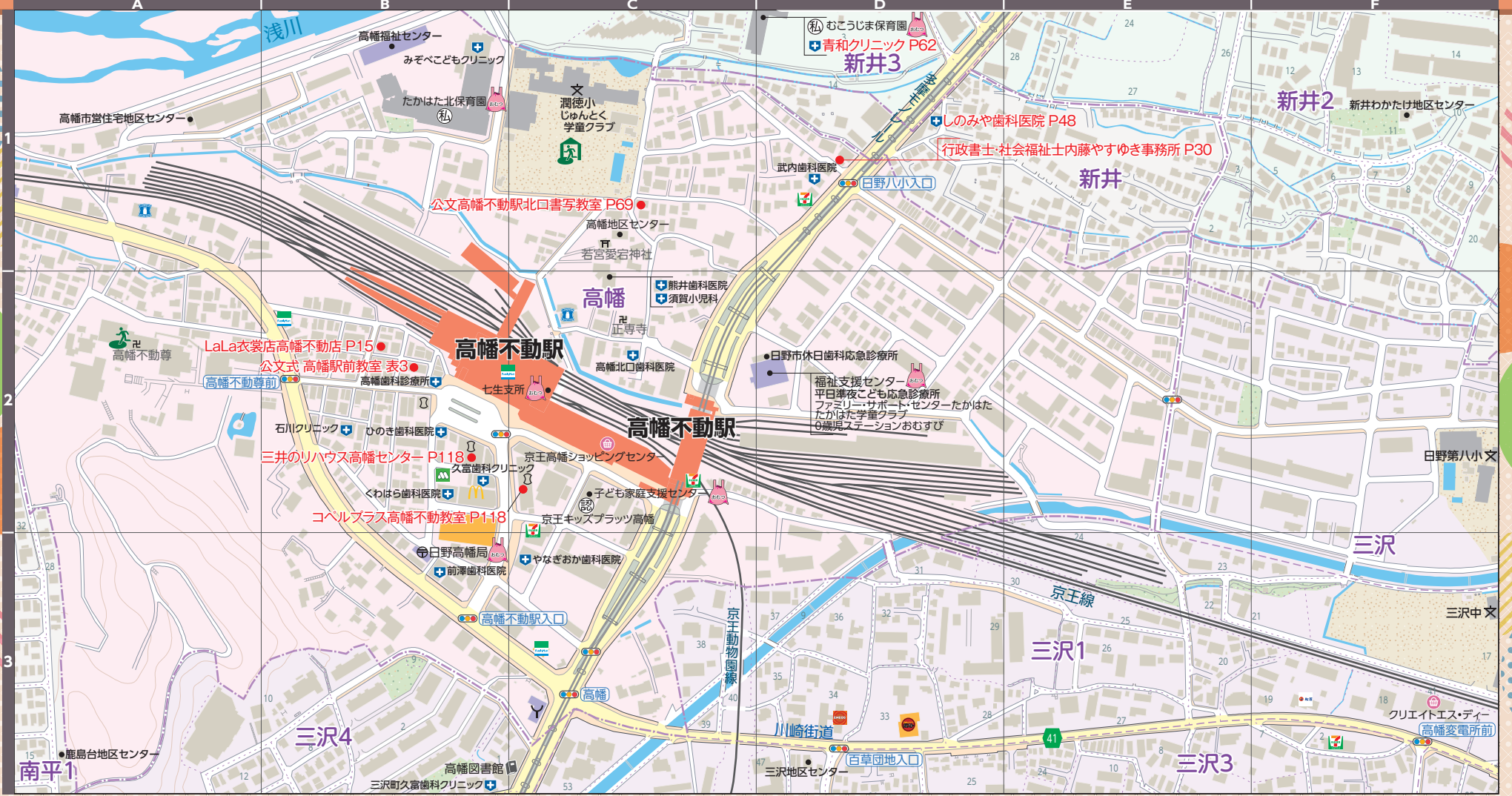

※赤字は協賛いただいた企業様です。

©2023 ZENRIN CO., LTD. All rights reserved.

児童発達支援スクール エリアマップ12図 C-2

無料体験 & 相談会受付中!

コペルプラス 高幡不動教室



「言葉が遅い」「落ち着きがない」「こだわりが強い」など、発達や成長にお悩みありませんか? 専門の指導員と楽しい療育で、できないことの訓練ではなく、楽しい遊びを通して成長につなげていきます。

■日野市高幡1008-3 多摩信用金庫高幡不動支店2F
 ■TEL:042-506-9135 ■FAX:042-506-9136
 ■営業時間 / 9:30~18:30 ■定休日 / 祝日
 ■URL:https://copel.csplace.co.jp
 ※株式会社シーズブレイス

不動産 エリアマップ12図 B-2

京王線「高幡不動駅」南口より徒歩1分

三井のリハウス 高幡センター



京王線・多摩モノレール線・中央線沿線の「日野市内」の不動産については、三井のリハウス高幡センターにお任せ下さい。

■日野市高幡1000-2 三井住友銀行高幡不動ビル3F
 ■TEL:0120-531-318 ■FAX:042-593-2237
 ■営業時間 / 10:00~18:00 ■定休日 / 火・水曜日
 ■URL:https://www.rehouse.co.jp/store/takahata/
 ■三井不動産リアルティ株式会社 国土交通大臣免許(15)第777号



ひのっ子の子育て・子育て 知っ得ハンドブック2023

令和5年3月発行

発行：日野市子ども部子ども家庭支援センター
株式会社ゼンリン 立川営業所

- 行政の業務に関するお問い合わせは、日野市役所・各担当課までご連絡ください。
※掲載内容は、令和5年4月1日現在のものです。
発行後、掲載情報に変更が生じる場合もありますのでご了承ください。
- 広告内容及び地図内容については、株式会社ゼンリンまでお問い合わせください。

お問い合わせ先

日野市子ども家庭支援センター
〒191-0031 東京都日野市高幡 1009-4 京王アンフィールド高幡 3階 TEL.042-599-6670
株式会社ゼンリン 立川営業所
〒190-0022 東京都立川市錦町 3-2-30 朝日生命立川錦町ビル2F TEL.042-525-9931

「測量法に基づく国土地理院長承認(使用)R 2JHs 293-1241号」
「この地図の作成に当たっては、国土地理院長の承認を得て、同院発行の基盤地図情報を使用した。(承認番号 令元情使、第807-223号)」

無断で複写・転載することはご遠慮ください。著作権者に無断で本誌の全部、または一部を複製および転載することは、著作権法により禁止されています。

©Hino City
©2023 ZENRIN CO., LTD. All rights reserved.

【お断り】

本文中の地図は弊社2022年12月発行の日野市住宅地図データをもとに作成しております。作成には細心の注意を払って編纂作業を行っておりますが、データ量は膨大であり日々変化する現状と地図面とが一致しない場合があります。また、目標名称などは見やすさを優先し正式名称などを一部簡略して表現しております。

申し訳ございませんが何卒ご了承くださいませようよろしくお断り申し上げます。

KUMON

三小通り教室 Bgbq Kumon

日野台2丁目
16-10アコスビル1F

042-843-1880
MAP:2-C-1



日野七小北教室 Bgbq Kumon

神明3丁目3-6
スカイスタービュー日野101

080-7990-9797
MAP:2-E-2



甲州街道駅東教室 Bgbq Kumon

日野926-1
金子ハイツ101

080-3424-1901
MAP:3-B-2



高幡北教室 Bgbq Kumon

万願寺6丁目46-1
グレースフル103

070-2236-5404
MAP:3-B-3



日野四小南教室

万願寺1丁目34-9
サカエマンション203

070-3663-3576
MAP:3-C-2



旭が丘小前教室

旭が丘6丁目12-20
国際企画ビル2F

080-3506-1596
MAP:4-B-2



東豊田教室 Bgbq Kumon

東豊田1丁目15-55

090-7733-1744
MAP:5-B-1



南平駅前教室 Bgbq Kumon

南平7丁目6-13

090-3595-9448
MAP:5-B-3



南平小前教室 Bgbq Kumon

南平4丁目41-5
パークテラス南平101

090-1500-7623
MAP:5-C-2



新井橋教室

新井2丁目22-8
プレゼントコート102

070-6988-4548
MAP:5-F-1



平山七生教室 Bgbq Kumon

平山6丁目3-3

042-591-2735
MAP:7-F-2



日野駅前教室 Bgbq Kumon

日野本町3丁目14-17
SKビル2F

042-586-9691
MAP:10-C-2



豊田駅北教室

多摩平1丁目4-7
豊田AHビル4階A

080-1509-9252
MAP:11-B-1



日野豊田駅教室 Bgbq Kumon

豊田3丁目40-1
ミオカステーション豊田101

070-5572-6713
MAP:11-C-3



高幡駅前教室

高幡3-10
遠藤ビル2F

多摩カルチャーセンター201
090-2737-3961
MAP:12-B-2



生徒募集中!

算数・数学 英語 国語

くもんは幼児さんから学習できます!
「ちょうどの学習」で
わかる!できる!楽しい!の気持ちを育てます
もじ・かずに興味が出てきたら始め時です!
お気軽にお問い合わせください

0・1・2歳の 親子のための

Baby Kumon

うた・よみきかせて親子の楽しい
「ことばのやりとり」をサポート♪
親子にちょうどよい豊かな子育てを通して、
親子のきずなと伸び続けていける
学びの土台をはぐくみます。

Baby Kumon マークのついている教室で実施しています

お問い合わせ・お申し込みは、上記から

KUMONのホームページ

くもんいくもん

検索

✓ 365 日開園

✓ 個別対応保育

✓ 充実した幼児教育

✓ 小規模・縦割り保育

✓ 病児・一時保育

✓ 認可基準クリア！

日野市・八王子の保育園 ☎ 042-649-5339

〒191-0053 日野市豊田 3-32-30 フォルトゥーナ 1階 ※11 図 C-3

ぽか
ぽか

ぽかぽか保育園
POKAPOKA NURSERY SCHOOL



って
知って
いますか？



ぽかぽか
Step
すてっぷ



児童発達支援・放課後等デイサービス ☎ 050-3821-8122

〒191-0053 日野市豊田 3-19-5 ※4 図 F-3

✓ オーダーメイド支援

✓ ぽかぽか保育園
プロデュース

✓ 継ぎ目のない
一貫したサポート

✓ 個別対応

✓ 週 7 日開所

✓ 送迎あり